

**ADRIARED**

RESEARCH • EXPLORE • DEVELOP

Partner

Austria & Slovenia & Croatia



**HÖNNÄ**

MOBILE HOUSE



# SADRŽAJ

HÖNA MOBILNE KUĆICE.....	6
HÖNA MOBILNE KUĆICE SU NAJBOLJI ODABIR .....	8
HÖNA LEŽALJKA.....	11
HÖNA SAUNA.....	13
HÖNA SPA.....	15
HÖNA GLAMPING ZA 2 OSOBE.....	17
HÖNA GLAMPING ZA 6 OSOBA.....	19
HÖNA URED.....	21
HÖNA URED 134.....	23
HÖNA NADSTREŠNICA ZA AUTO, HÖNA LJETNA KUHINJA .....	25
HÖNA 24.....	27
HÖNA 27.....	29
HÖNA HONEYMOON.....	31
HÖNA ANTONIA.....	33
HÖNA GOOD LIFE.....	35
HÖNA BIG DREAMS .....	37
HÖNA 72.....	39
HÖNA 90.....	41
HÖNA 100.....	43
HÖNA 127.....	45
HÖNA 134.....	47
HÖNA GLAMPING NORMA.....	49
HÖNA GLAMPING ORION.....	51
HÖNA GLAMPING ARA .....	53
HÖNA 252.....	55
PRESJEK SLOJEVA MOBILNE KUĆICE - TIP A .....	56
PRESJEK SLOJEVA MOBILNE KUĆICE - TIP B.....	57
PRESJEK SLOJEVA MOBILNE KUĆICE - TIP C.....	58
MATERIJALI.....	59
HÖNA KUĆICA ZA PSE .....	60
HÖNA LOUNGE STOL .....	61
HÖNA VRTNI NAMJEŠTAJ.....	63
HÖNA KUĆICA ZA ODMOR.....	65
UNUTARNJA OPREMA .....	67
HÖNA DJEČJE IGRAČKE.....	69



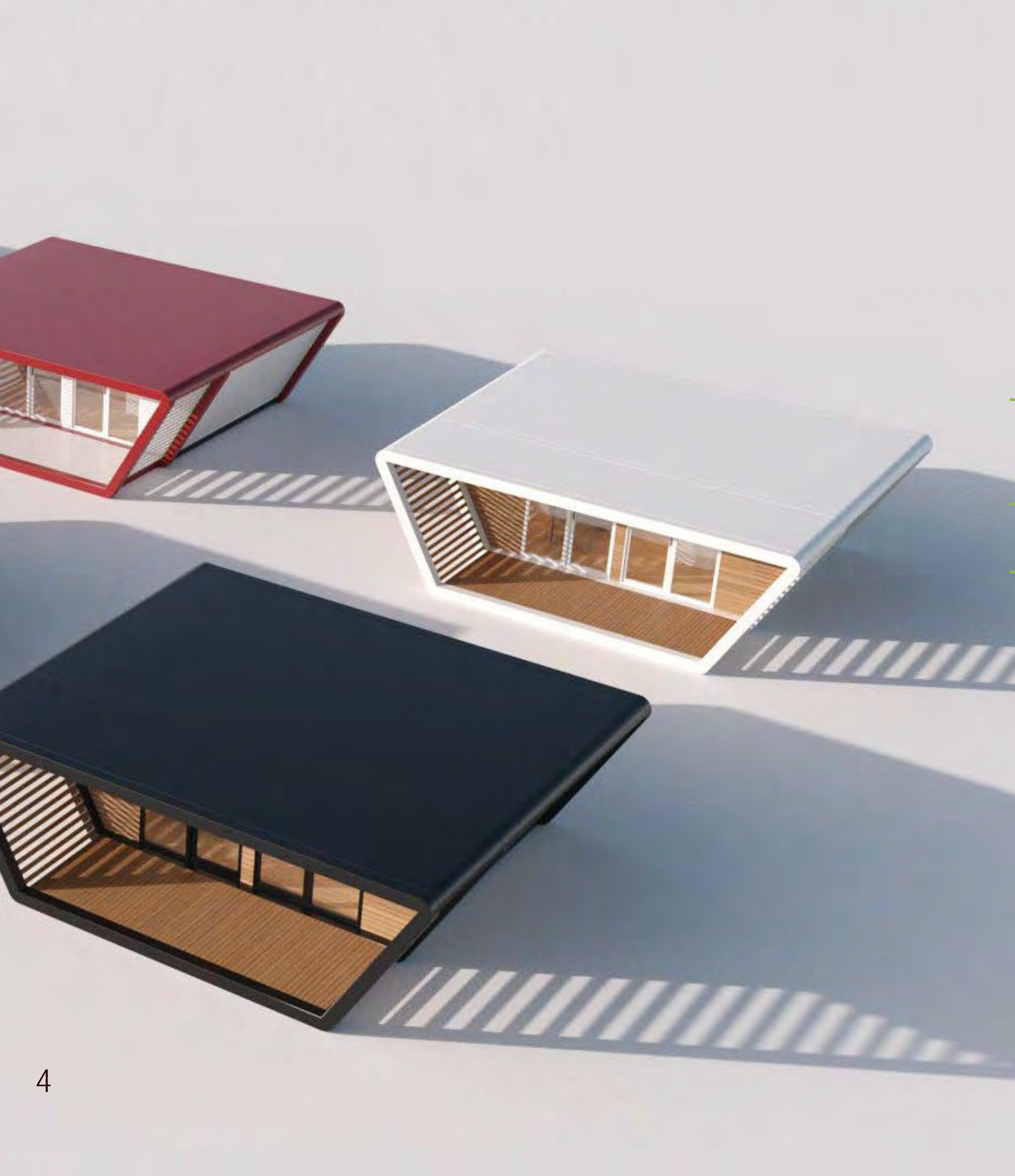

## RAZLIČITE VARIJANTE

---

PRIKLADNE ZA RAZNE KLIMATSKE  
UVJETE

---

PAMETNO DIZAJNIRANI PROSTORI

---

MOGUĆNOST KOMBINIRANJA  
VIŠE JEDINICA

Mobilne kućice HÖNA karakterizira moderan dizajn i udobnost u harmoniji s prirodom. Mogu se koristiti kao stambeni ili poslovni prostori, a odlične su i za sportske aktivnosti.







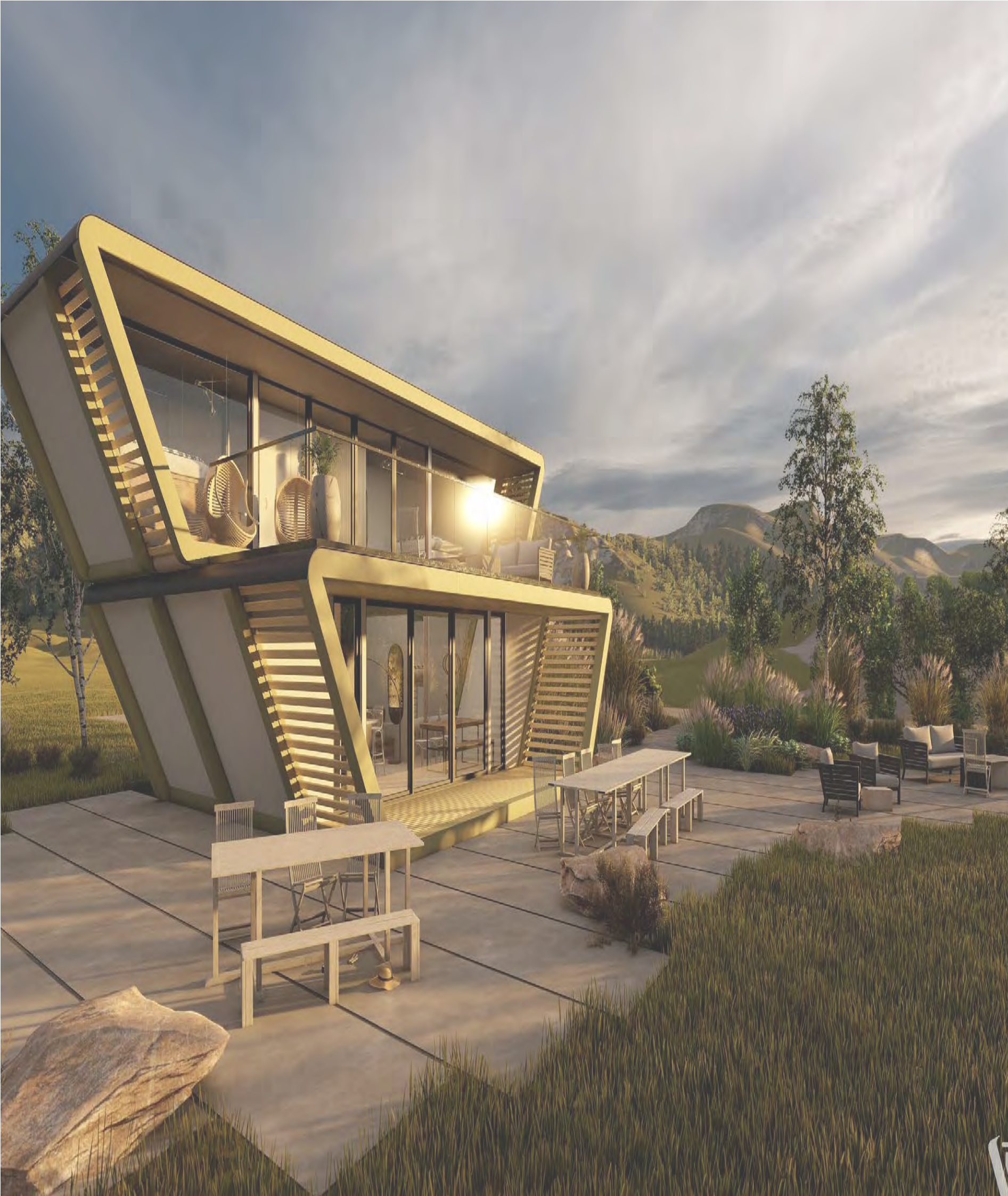

## HÖNA MOBILNE KUĆICE

Sve kućice iz našeg asortimana izrađene su od prirodnih materijala. Konstrukcija kućice izrađena je od lijepljenog drveta. Kod završnih obrada fasada izbor je malo veći jer su odluke ove vrste prvenstveno utemeljene na individualnim željama i potrebama kupaca, zbog čega se kod odabira materijala u ovoj fazi gradnje, ne ograničavamo samo na drvo, već i na razne druge materijale.

Naše mobilne kućice jednostavne su za transport i montažu. Izrađene su od materijala visoke kvalitete, što im pruža moderan izgled. Kućice zbog toga imaju dugi vijek trajanja, a zahvaljujući svojim izvrsnim izolacijskim svojstvima, prikladne su za sve klimatske uvjete.

HöNa vam nudi široku paletu različitih nijansi, što ih čini posebnijima i jedinstvenima.

Mobilne kućice HÖNA prikladne su za život u različitim klimatskim uvjetima tijekom svih godišnjih doba, od bajkovite zimske idile do ljetnih praskozorja na moru, od živahnog proljeća do spokojne jeseni.









## HÖNA MOBILNE KUĆICE NAJBOLJI SU ODABIR

Za lakše donošenje odluke HöNA vam nudi četiri različite standardne vrste jedinica. Svaku jedinicu moguće je prilagoditi željama klijenata jer tijekom izrade praktički nema ograničenja. Sve četiri vrste jedinica međusobno se razlikuju po kvadraturi, unutarnjem dizajnu i boji fasade. Naravno, kvadraturu i opremu kućice možemo prilagoditi vašim zahtjevima, a možete se odlučiti i želite li također imati i terasu na kućici.

Ako imate bilo kakvu ideju ili osnovni koncept o svom domu iz snova, posavjetujte se s našim arhitektima koji će s veseljem uključiti vaše želje u projektiranje vašeg savršenog doma. Od unutarnje opreme nudimo mogućnost biranja iz kataloga ili izradu unutarnje opreme prema vašim željama. Zato se naše kućice dijele na tri vrste jedinica koje se razlikuju prema debljini zida, korištenim materijalima, stambenom namještaju i završnim slojevima. Pored izvrsnog debelog izolacijskog sustava dodatnu zaštitu pružaju i prozori s trostrukim staklima. Sve izolacijske komponente zajedno stvaraju nevjerojatno dobru zaštitu od buke.



Ravan krov Rephanol najstariji je i najprepoznatljiviji visokokvalitetni krovni pokrivač proizveden u Njemačkoj.

Jedinice se međusobno spajaju u vodoravnom i okomitom smjeru, ovisno o željama naručitelja. Ako u svom domu želite više raskoši, u drugu etažu možemo ugraditi jacuzzi ili saunu.

Pored tipskih jedinica u tvrtki izrađujemo i kućice po narudžbi, različite veličine i dizajna.

Izrađujemo i mobilne jedinice veličine 24 m<sup>2</sup> pa sve do 252 m<sup>2</sup>.

Izrađene su po željama naručitelja i prilagođene su obliku parcele, kako bi je što bolje iskoristili.

Najljepši i najbolji projekti nastaju kada se želje naručitelja stope s idejama dizajnera i arhitekta.







#### HÖNA LEŽALJKA

Uljuljkat će vas u svijet bezbrižnosti i ispuniti Vas energijom. Ležaljke su izrađene od visokokvalitetnih materijala i odličan su izbor za vaš vrt, prostore uz mora ili jezera.



PRESJEK a-a

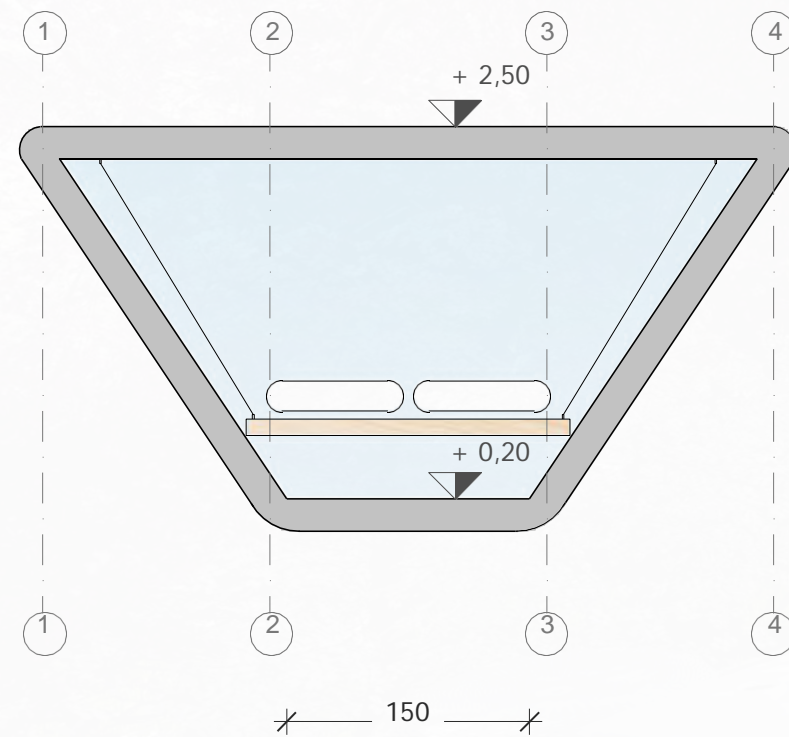

TLOCRT

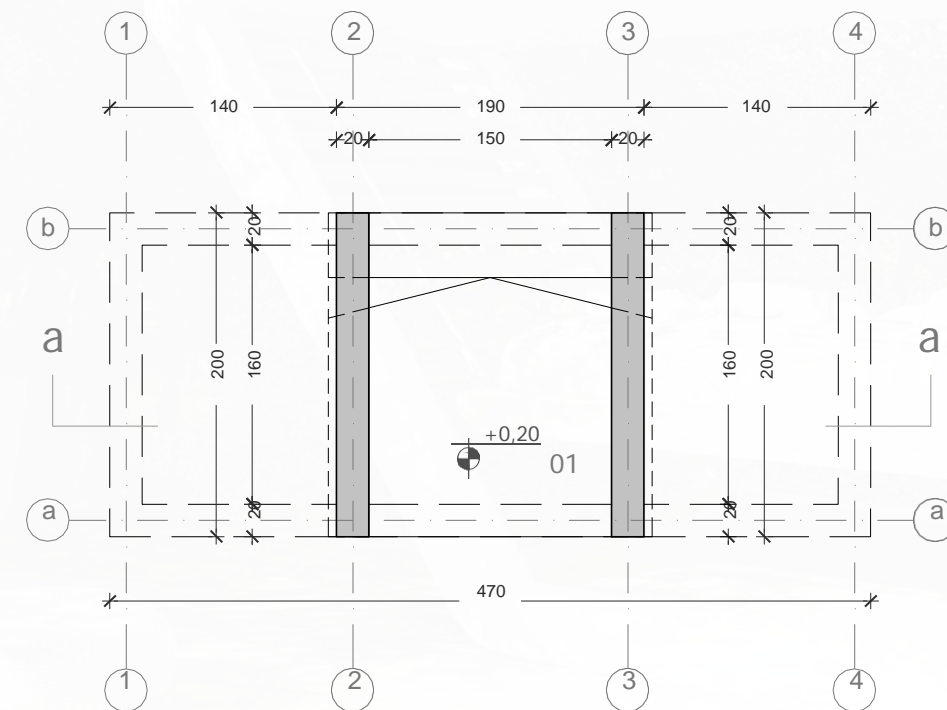

PROSTOR	KVADRATURA
01 Prostor za opuštanje	2,40 m <sup>2</sup>
<b>Ukupna bruto površina</b>	<b>3,80 m<sup>2</sup></b>





## HÖNA SAUNA

U našem prodajnom programu imamo i saune. Sauna je oaza mira koja blagotvorno djeluje na čovjeka i vraća mu snagu za nove izazove. Zašto bi odlazili u wellness centre, ako imate vlastitu saunu koju ćemo za vas izraditi od najboljih materijala, a pružit će vam udobnost i kvalitetan odmor.





PRESJEK a-a

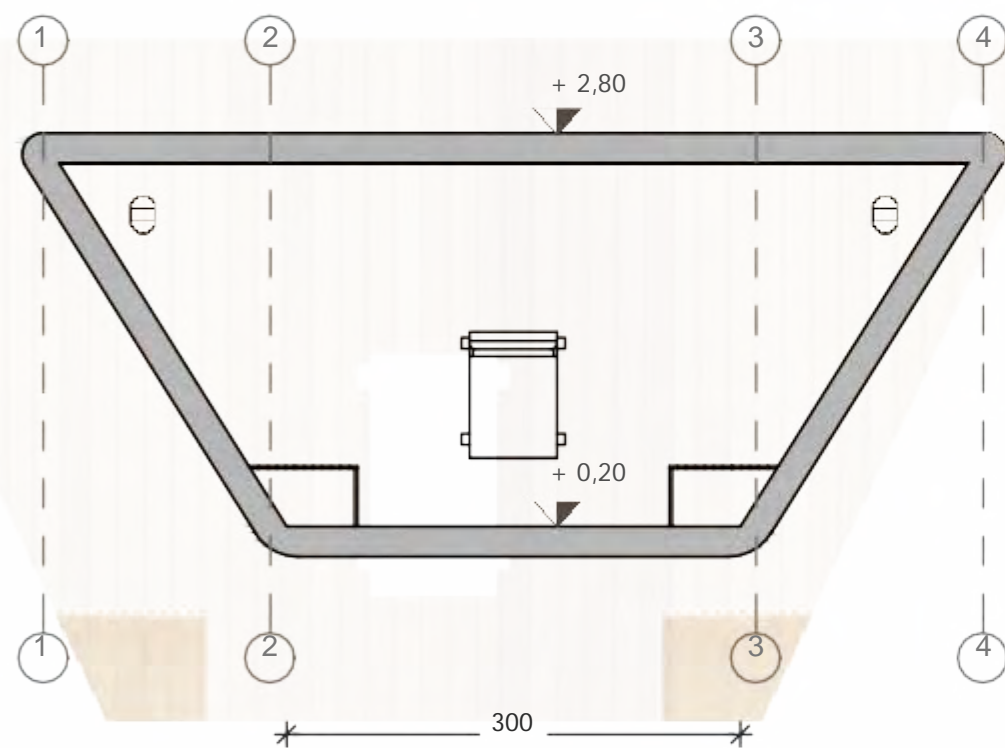

TLOCRT

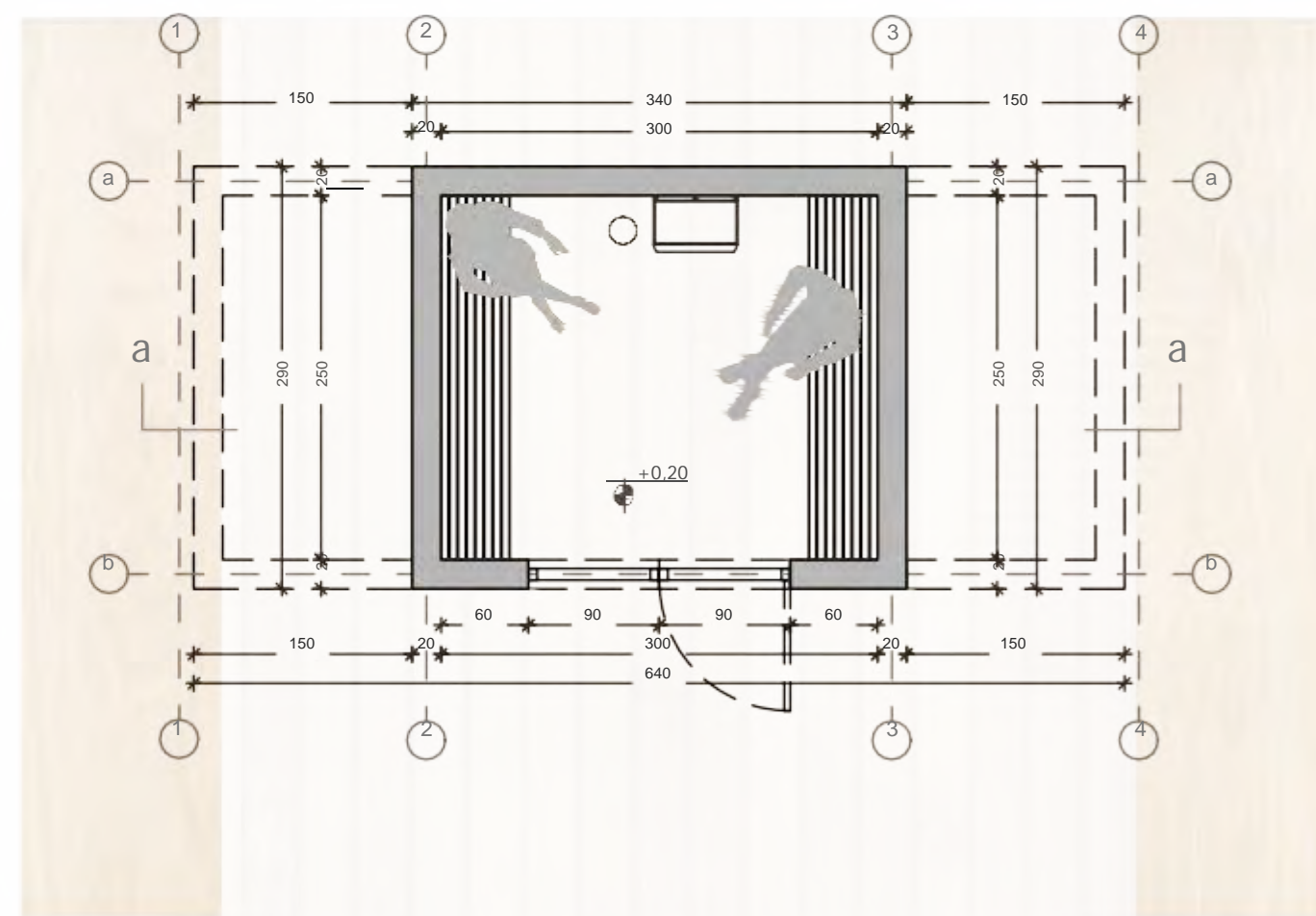

PROSTOR	POVRŠINA
0 Sauna	7,50 m <sup>2</sup>
<b>Ukupna bruto površina:</b>	<b>9,86 m<sup>2</sup></b>





## HöNA SPA

je uz ugrađenu unutarnju saunu opremljen i predprostorom koji se po potrebi može povećati i smanjiti. Predprostor je opremljen tušem i može se koristiti za odmor nakon saune ili kao prostor za uživanje i opuštanje u zagrljaju prirode.

Za jedinstveni doživljaj dostupna je i velika vanjska terasa. Po želji možete dodati i masažni bazen kao savršenu kombinaciju.

Moderan dizajn i profinjenost materijala omogućuju savršenu kombinaciju za opuštanje i užitek na moru, jezeru, u planinama ili u vlastitom vrtu.

Glamping je spajanje prirode i moderne arhitekture u jedno. HöNA glamping kućice okružuju vas toplinom drveta i pružaju onaj opuštajući osjećaj sigurnosti.

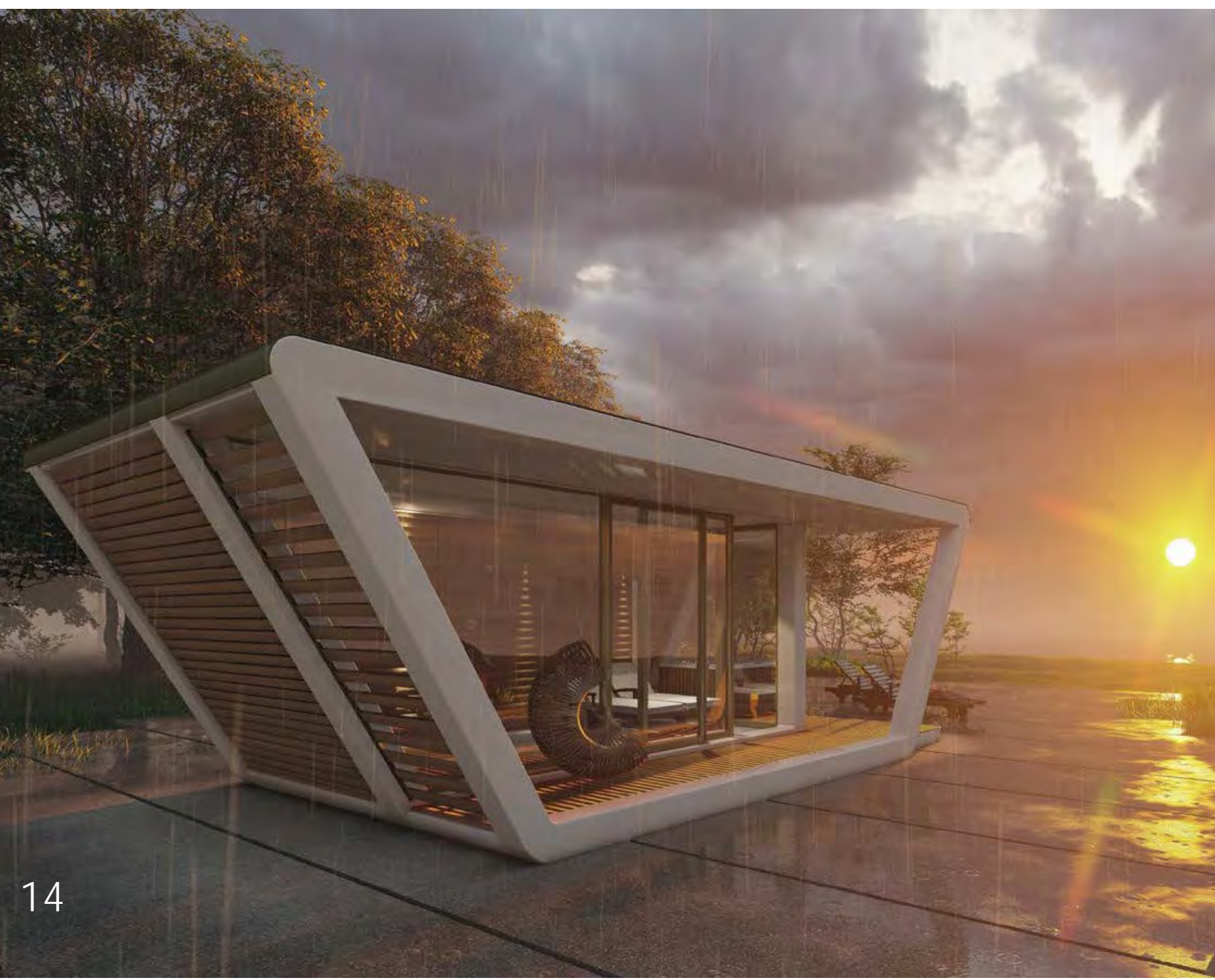



## PRESJEK

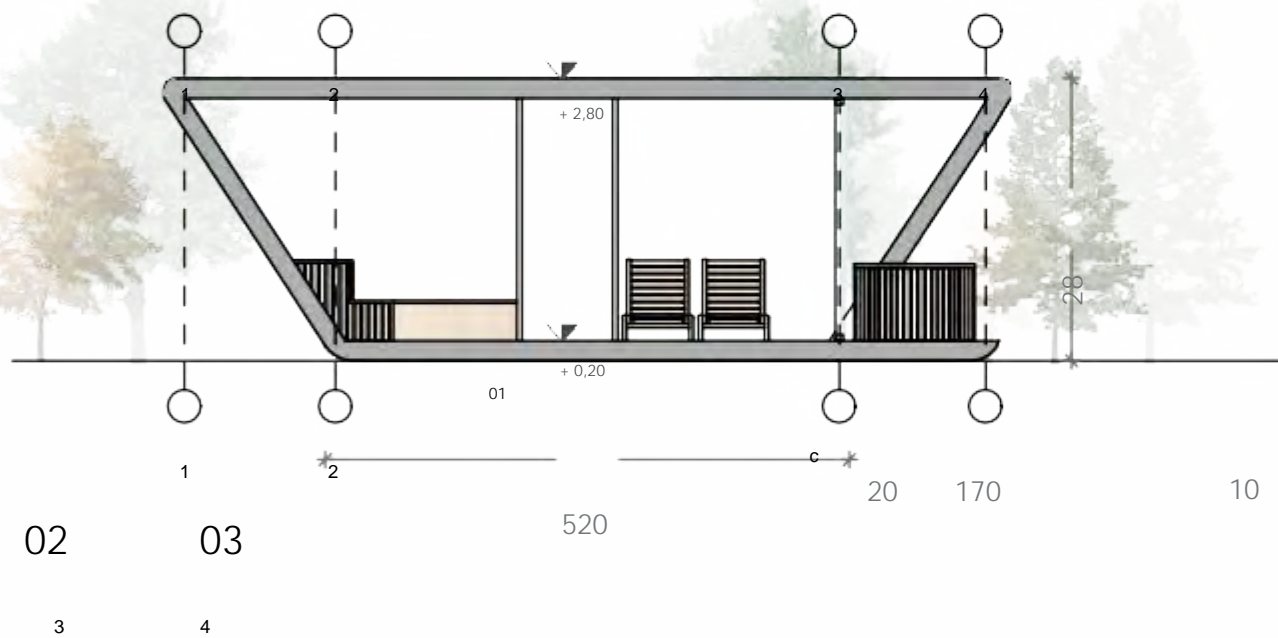

02 03  
3 4

## TLOCRT

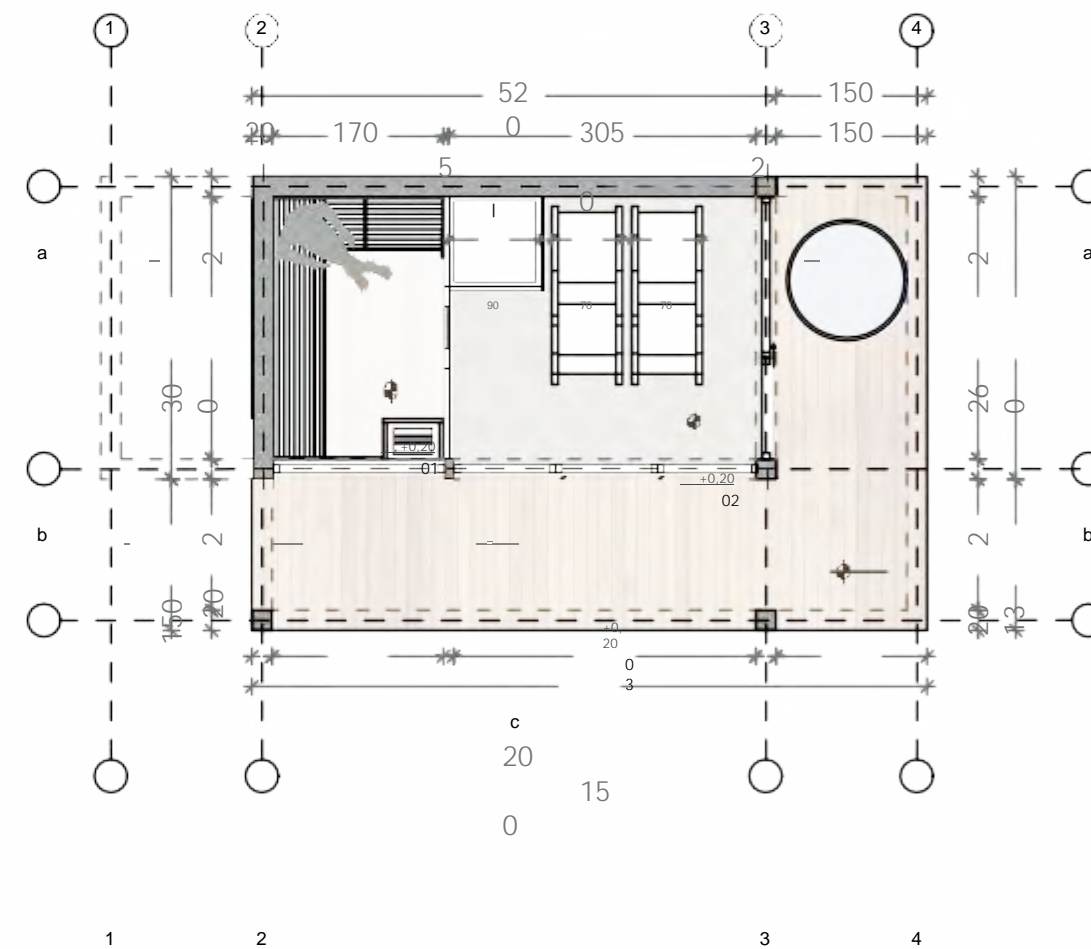

PROSTOR	KVADRATURA
01 Sauna	4,42 m <sup>2</sup>
02 Spa s tušem i ležaljkom	7,93 m <sup>2</sup>
<b>Ukupna površina stambenog prostora 03 Vanjska terasa</b>	<b>15,60 m<sup>2</sup></b>
<b>Ukupna bruto površina:</b>	<b>30,15 m<sup>2</sup></b>





Moderan dizajn i profinjenost materijala savršena su kombinacija za opuštanje i užitek na moru, jezeru, u planinama ili u vlastitom vrtu.

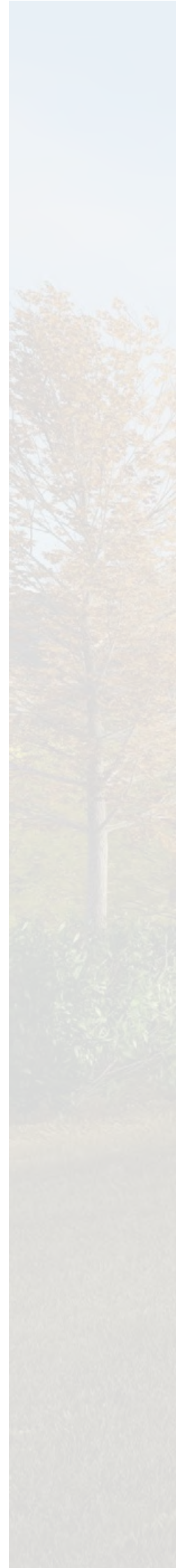



PRESJEK a-a

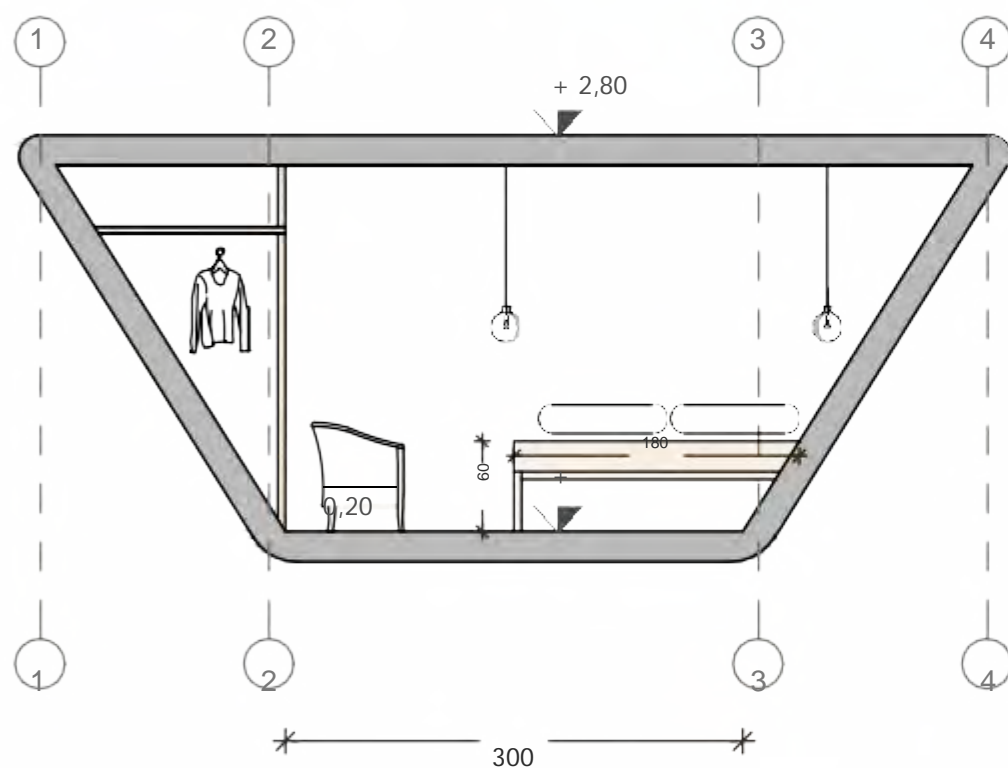

TLOCRT

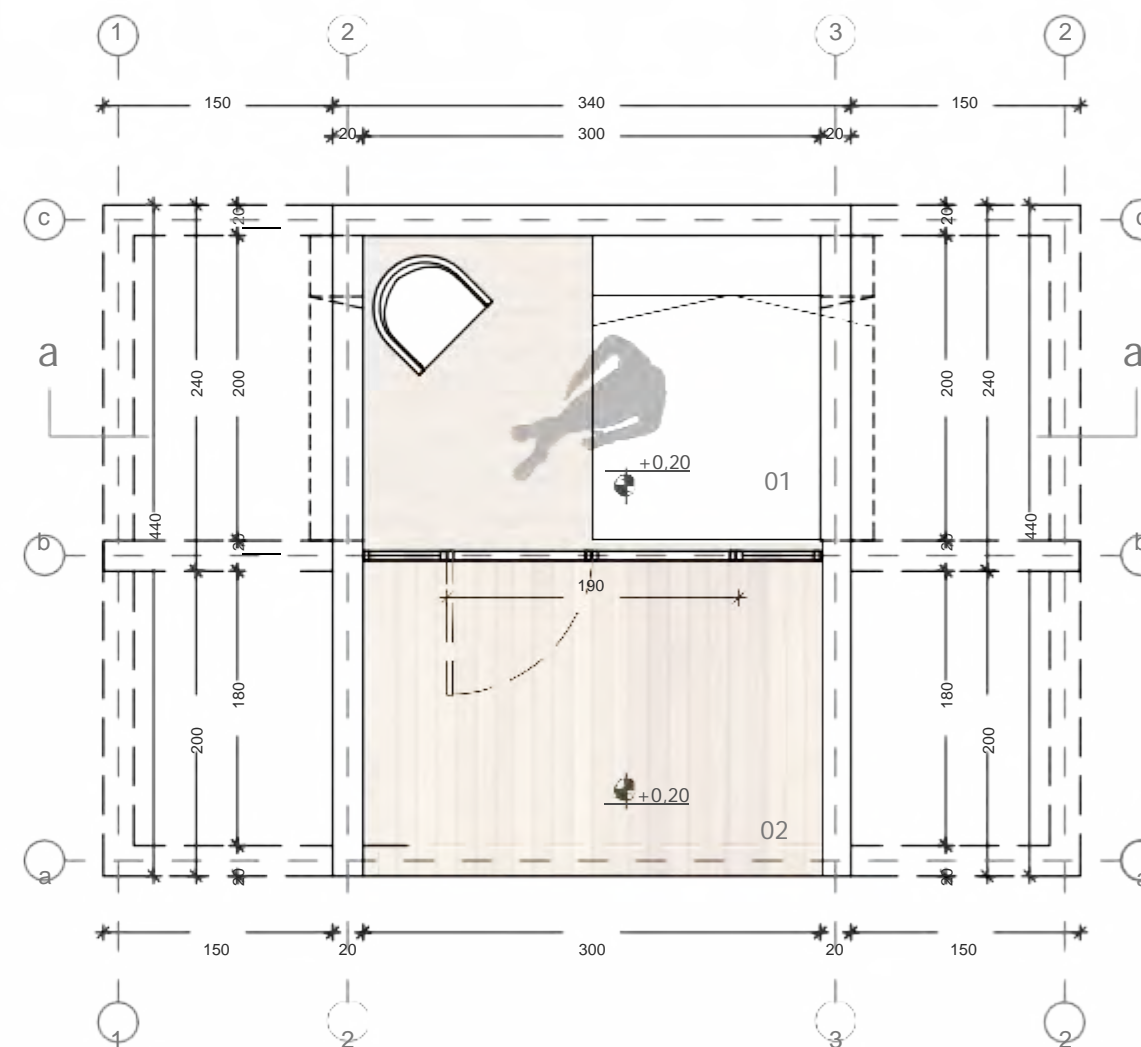

PROSTOR	KVADRATURA
01 Stambeni prostor	6,20 m <sup>2</sup>
<b>Ukupna površina prostora</b>	<b>8,16 m<sup>2</sup></b>
02 Vanjska terasa	6,20 m <sup>2</sup>
<b>Ukupna bruto površina:</b>	<b>14,96 m<sup>2</sup></b>





Glamping je spajanje prirode i moderne arhitekture u jedno. HöNA glamping kućice okružuju vas toplinom drveta i pružaju umirujući osjećaj sigurnosti.



## PRESJEK a-a

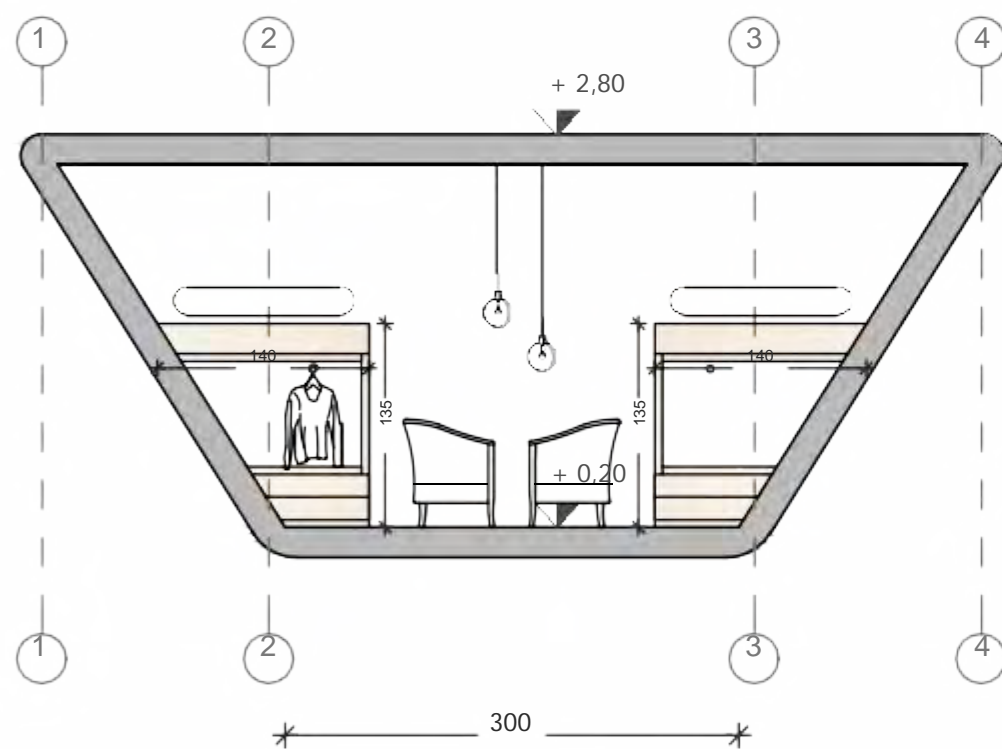

## TLOCRT

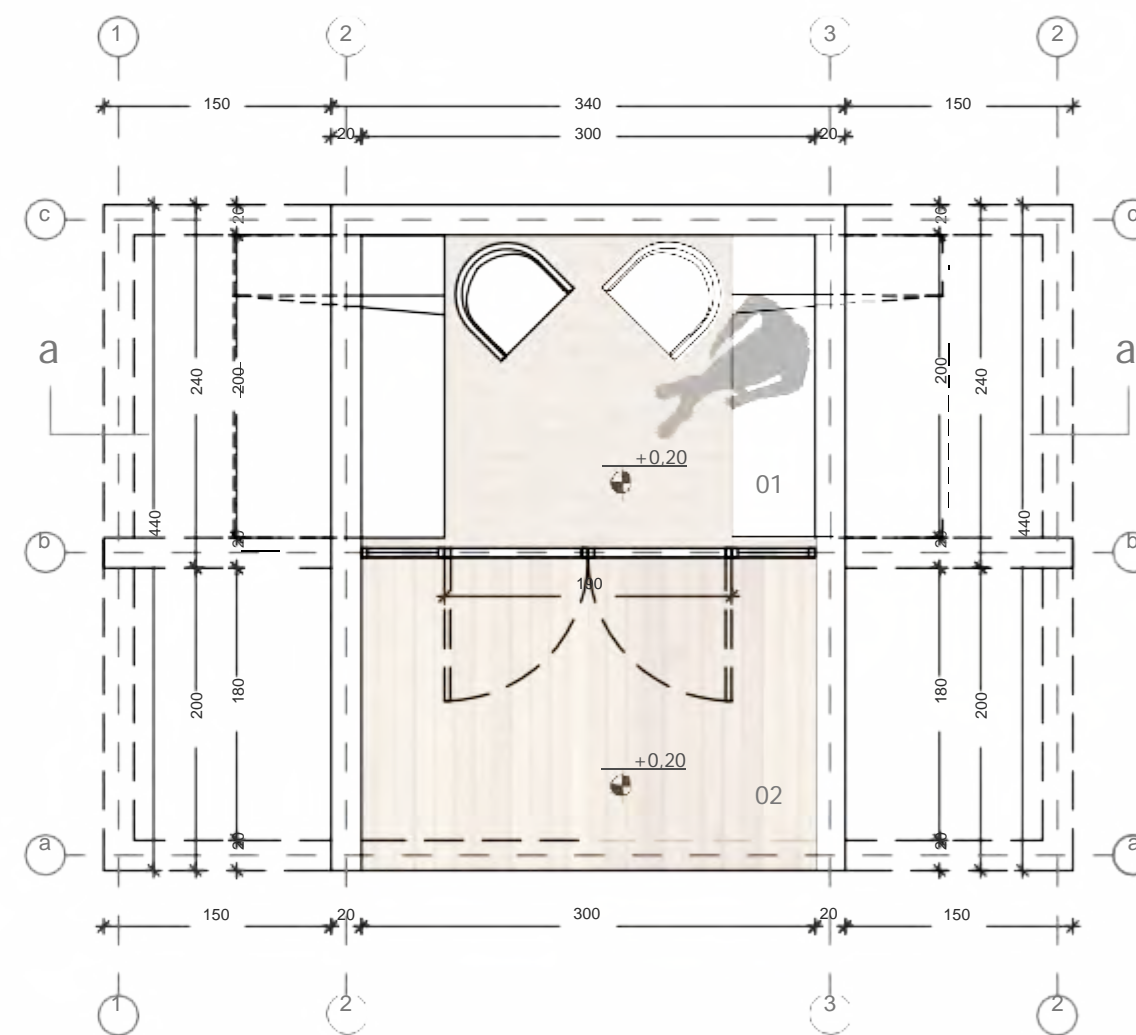

PROSTOR	KVADRATURA
01 Stambeni prostor	6,20 m <sup>2</sup>
<b>Ukupna površina stambenog prostora</b>	<b>8,16 m<sup>2</sup></b>
02 Vanjska terasa	6,20 m <sup>2</sup>
<b>Ukupna bruto površina:</b>	<b>14,96 m<sup>2</sup></b>





PRESJEK a-a

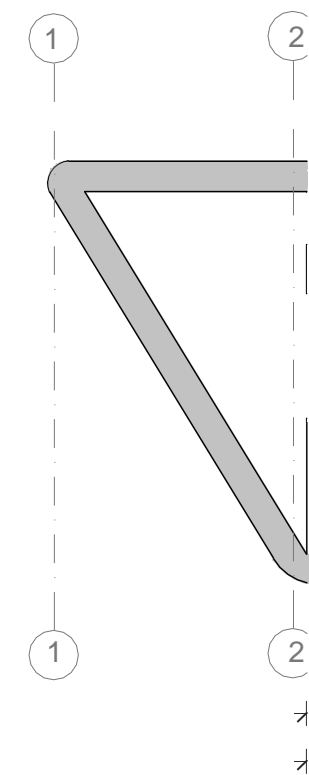

### HöNA OFFICE

je ured u koji ćete se rado vraćati na vaše radno mjesto jer pruža udobnost i različitost.

HöNA OFFICE nije običan ured, već ured s dušom. Može se koristiti i kao prostor za tečajeve joge, kozmetički salon, masažni salon ili u druge svrhe. Sve dimenzije ureda možete prilagoditi svojim potrebama i željama.



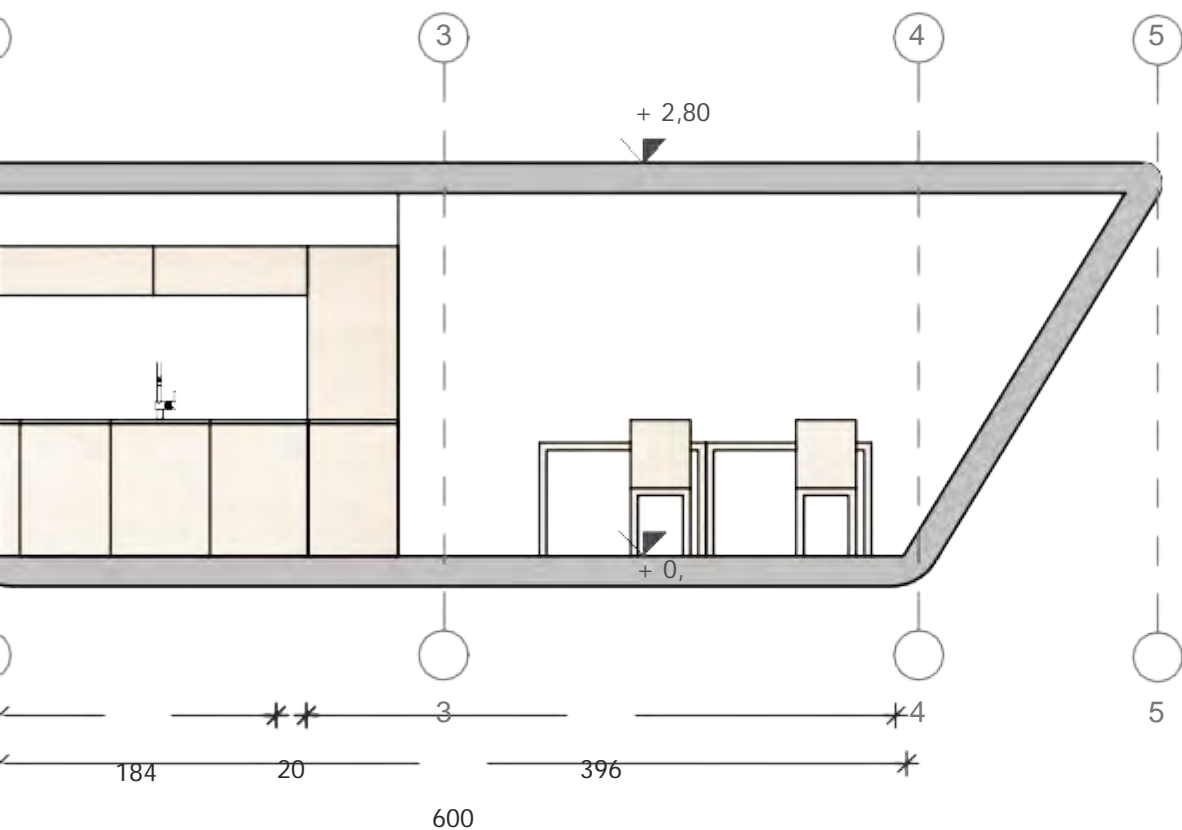

PROSTOR	KVADRATURA
01 Stambeni prostor	3,09 m <sup>2</sup>
02 Kuhinja	3,80 m <sup>2</sup>
03 Ured	19,86 m <sup>2</sup>
<b>Ukupna površina</b>	<b>26,75 m<sup>2</sup></b>
04 Vanjska terasa	15,00 m <sup>2</sup>
<b>Ukupna bruto površina:</b>	<b>41,75 m<sup>2</sup></b>

TLOCRT

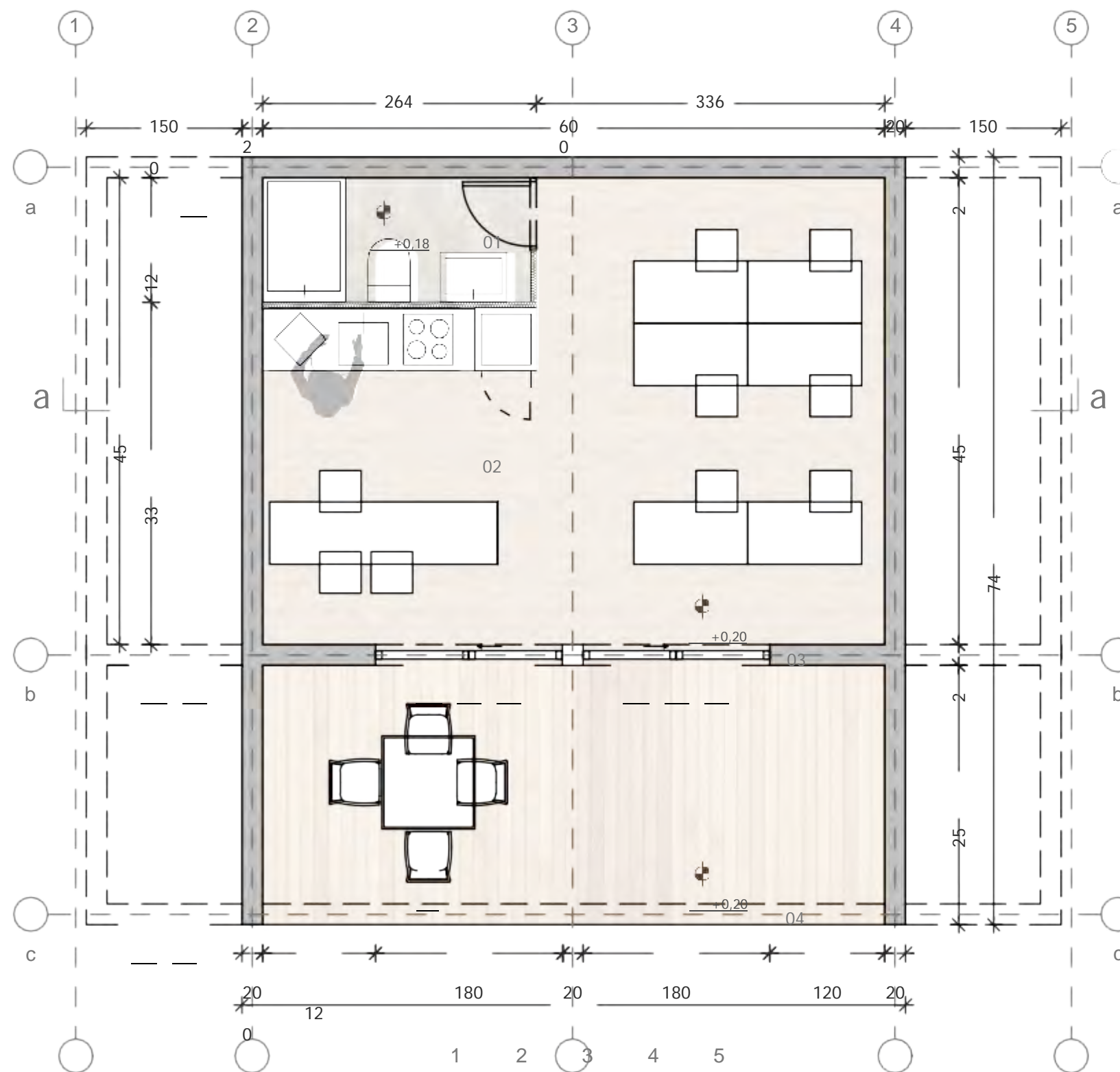





#### HÖNA OFFICE 134

namijenjen je većim tvrtkama, kojima nije dovoljan samo jedan ured.

Zahvaljujući atraktivnom prostoru za klijente te odvojenim uredima za direktora i zaposlenike možemo zadovoljiti sve vaše zahtjeve.

Natkrivena terasa s privlačnim i funkcionalnim izgledom glavna je atrakcija jer služi kao prostor za prijem klijenata, a može se upotrijebiti i za sastanke ili odmor na svježem zraku.

PROSTOR	KVADRATURA
01 Prostor za prijem	22,40 m <sup>2</sup>
02 Ured direktora Čajna	12,25 m <sup>2</sup>
03 kuhinja	10,00 m <sup>2</sup>
04 Ured/radionica	10,50 m <sup>2</sup>
05 Garderoba/Toalet	12,33 m <sup>2</sup>
06 Hodnik	9,74 m <sup>2</sup>
<b>Ukupna površina</b>	<b>90,00 m<sup>2</sup></b>
07 Nadstrešnica	25,80 m <sup>2</sup>
<b>Ukupna bruto površina:</b>	<b>117,00 m<sup>2</sup></b>



Kataloški broj  
TLOCRT  
PRIZEMLJA

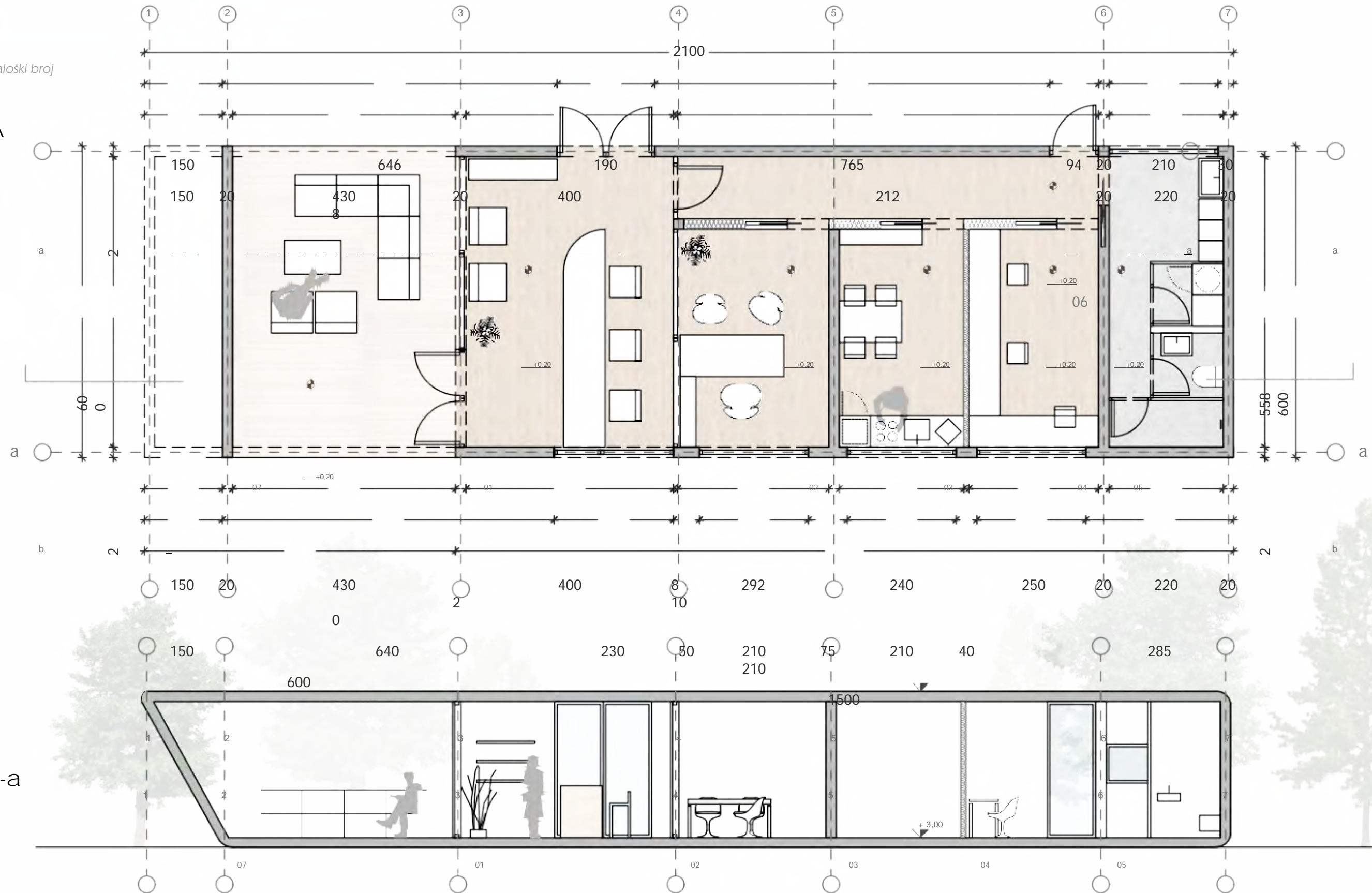

PRESJEK a-a





TLOCRT

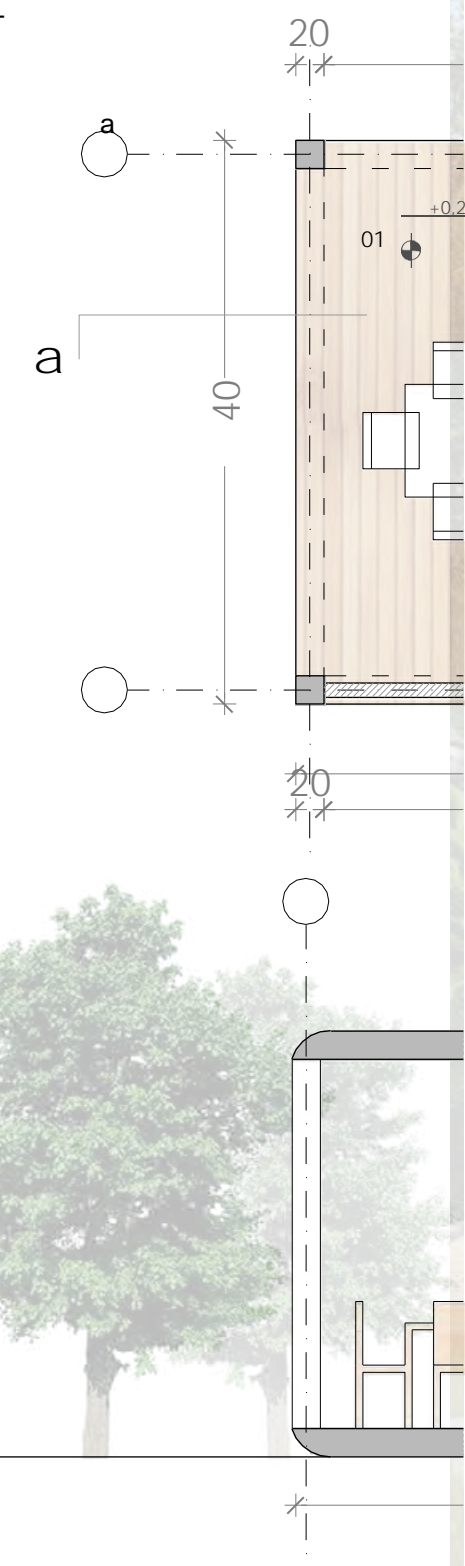

### HÖNA NADSTREŠNICA ZA AUTOMOBIL

Možete odabrati između drvenih ili staklenih nadstrešnica. Nadstrešnica je pogodna i za postavljanje lokala, fitness prostor, samostalne terase za piknike ili uživanje u slobodnom vremenu.

### HÖNA LJETNA KUHINJA

Zašto bi ljetne dane provodili u zatvorenim prostorijama, ako možete kuhati na otvorenom? Ljetna kuhinja pruža mogućnost uživanja u slobodnim danima na otvorenom, druženje s obitelji i prijateljima, čitanje knjige u miru ili odmor u prirodi.



# 207,208

Kataloški broj

## HÖNA NADSTREŠNICA ZA AUTO, HÖNA LJETNU KUHINJU

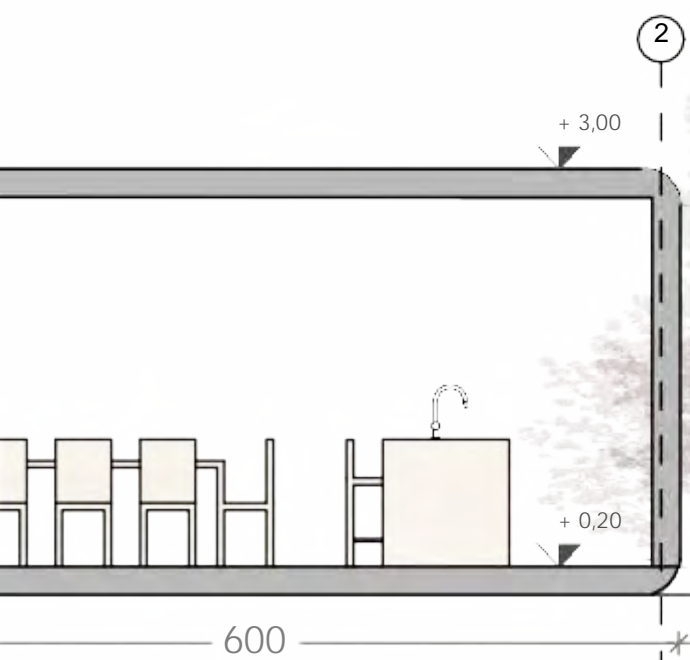
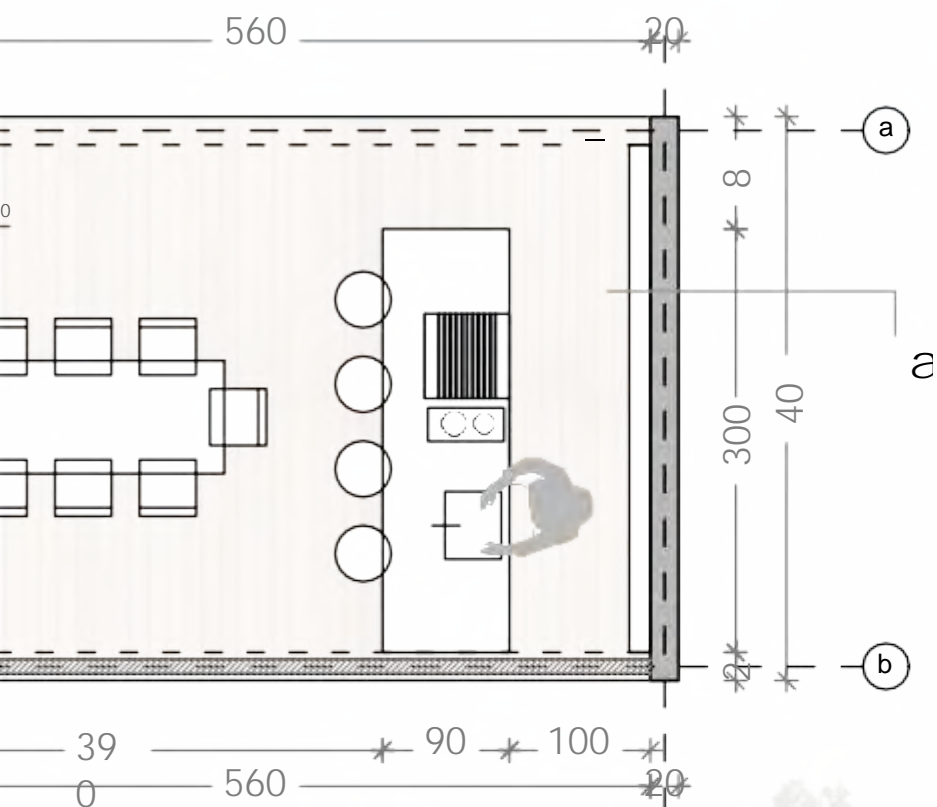

TLOCRT

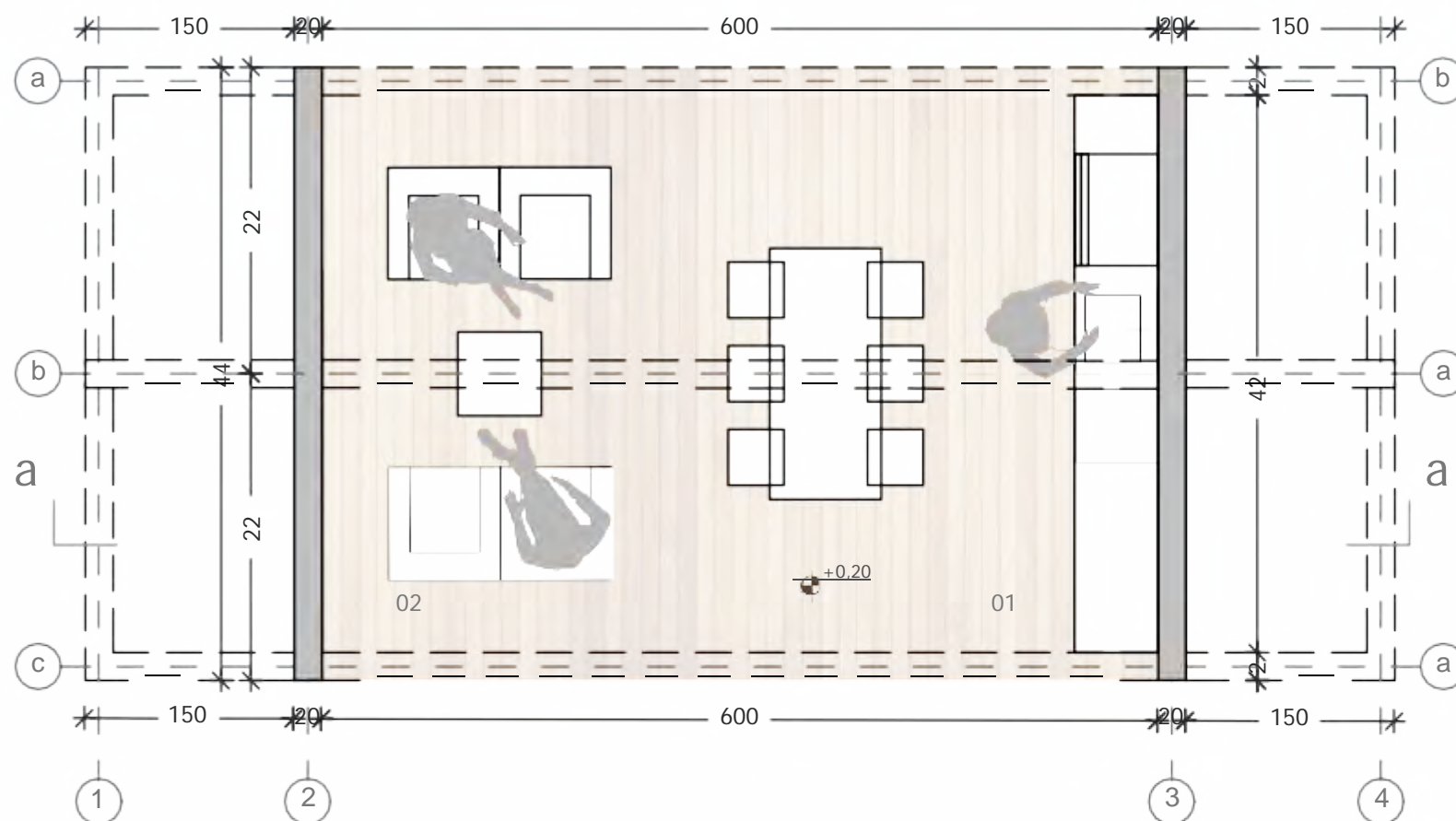

PRESJEK a-a

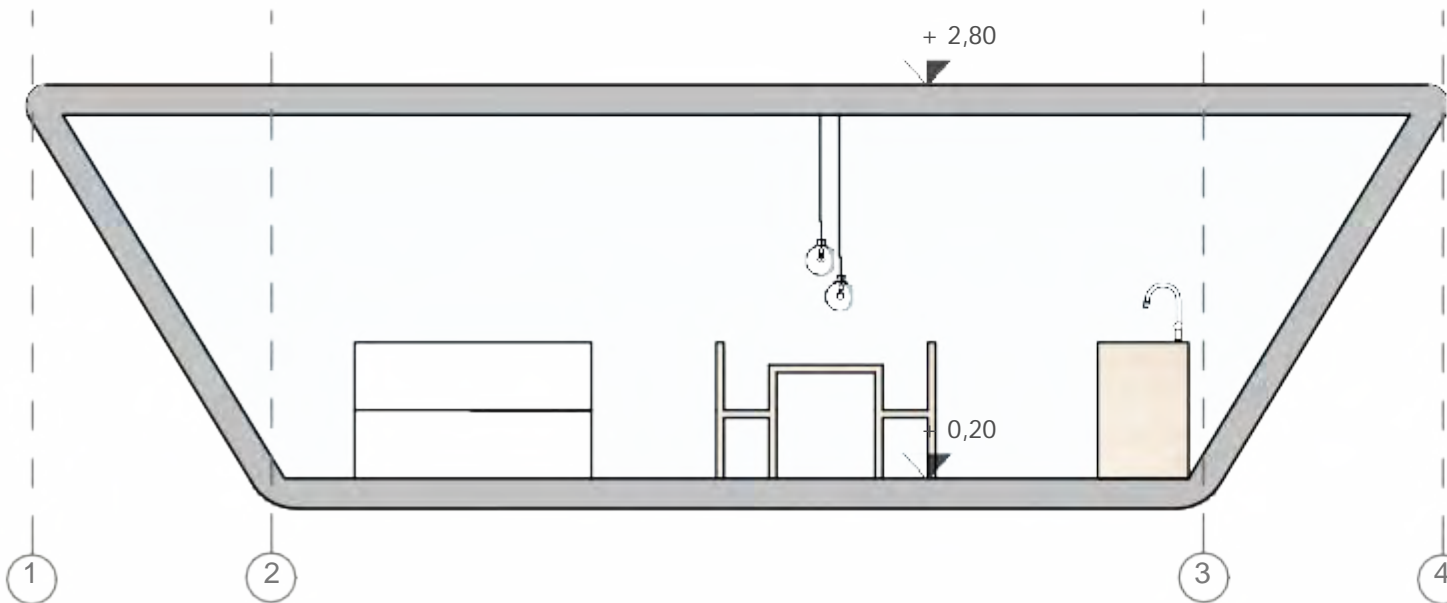

PROSTOR	KVADRATURA
01 Kuhinja s	20,16 m <sup>2</sup>
blagovaonicom	24,00 m <sup>2</sup>
<b>Ukupna bruto površina:</b>	

PROSTOR	KVADRATURA
01 Kuhinja s	13,30 m <sup>2</sup>
blagovaonicom 02	13,30 m <sup>2</sup>
Prostor za opuštanje	
<b>Ukupna bruto površina:</b>	<b>28,16 m<sup>2</sup></b>





## HöNA 24

Jedinica HöNA 24 obuhvaća središnji prostor s kuhinjom, blagovaonicom i prostorijom za spavanje. Kućica je posebno pogodna za parove i idealan izbor za godišnji odmor.

Prostrana vanjska terasa savršeno nadopunjuje jedinicu, omogućuje povezanost s prirodom i poziva Vas na opuštanje.



PROSTOR	KVADRATURA
01 Kupaonica	3,11 m <sup>2</sup>
02 Kuhinja i blagovaonica	16,27 m <sup>2</sup>
03 Spavaonica	19,01 m <sup>2</sup>
<b>Ukupna površina stambenog prostora</b>	<b>38,39 m<sup>2</sup></b>
04 Vanjska terasa	19,00 m <sup>2</sup>
	<b>43,00 m<sup>2</sup></b>

Ukupna bruto površina:



PRESJEK a-a

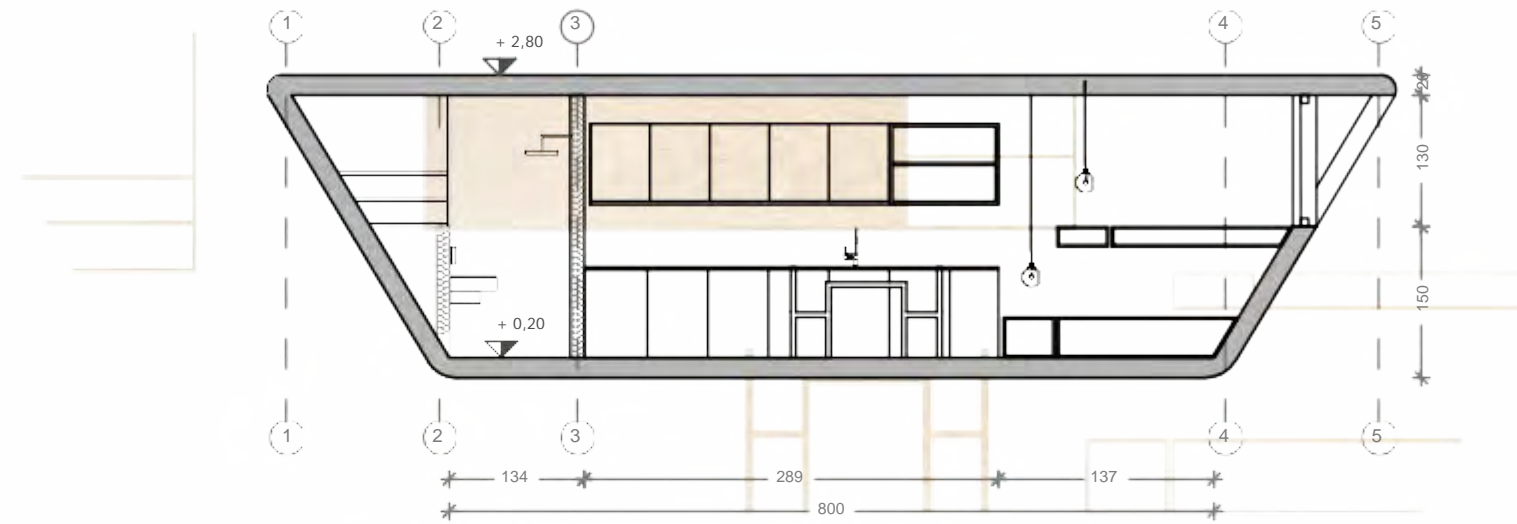

TLOCRT  
PRIZEMLJA

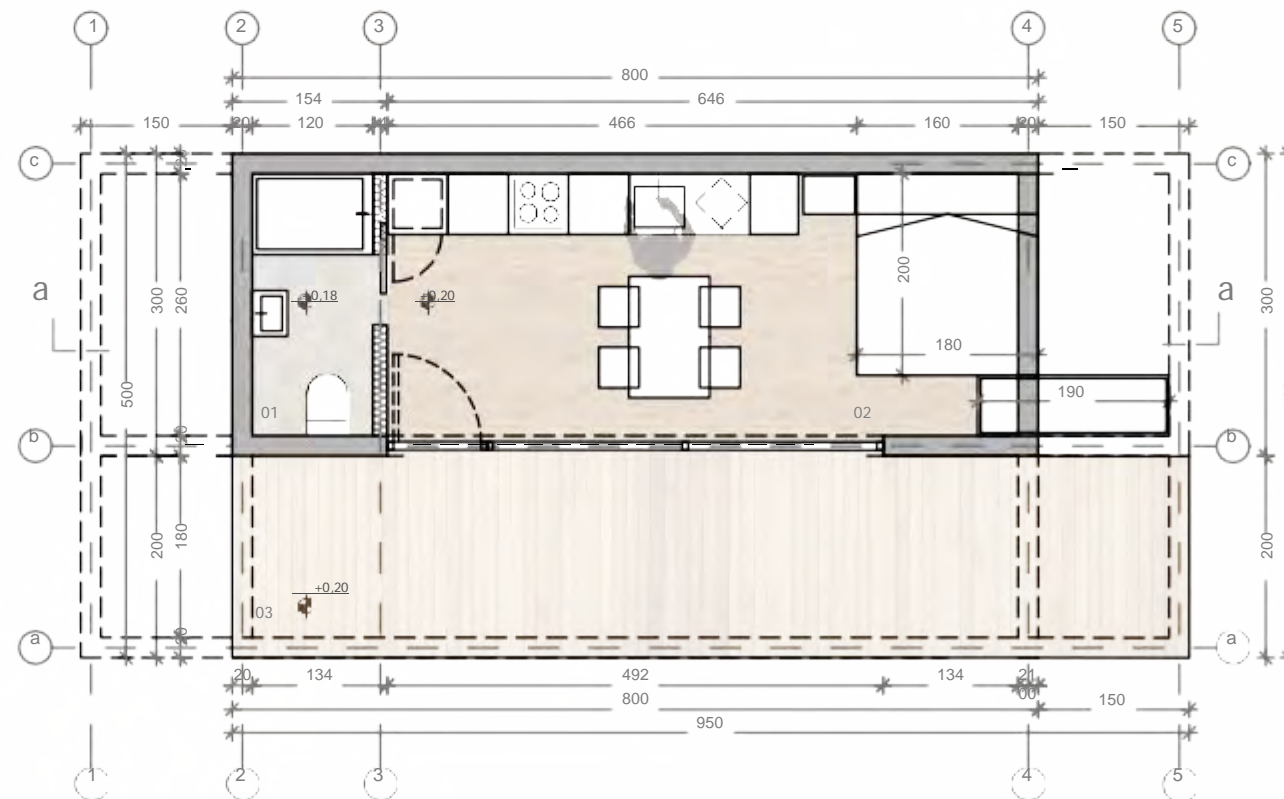





## HöNA 27

nešto je veća od modela HöNA 24. Razlika je u tome što je dio stambenog prostora odvojen od prostora za spavanje. Stambeni prostor u ovoj jedinici veći je zahvaljujući velikoj vanjskoj terasi koja Vas savršeno povezuje s prirodom.

HöNA 27 prikladna je za parove ili kao kućica za godišnji odmor.



PROSTOR	KVADRATURA
01 Kupaonica	3,90 m <sup>2</sup>
02 Dnevna soba	12,50 m <sup>2</sup>
03 Spavaonica	5,33 m <sup>2</sup>
<b>Ukupna površina stambenog prostora</b>	<b>27,00 m<sup>2</sup></b>
04 Vanjska terasa	18,00 m <sup>2</sup>
	<b>45,00 m<sup>2</sup></b>

Ukupna bruto površina:







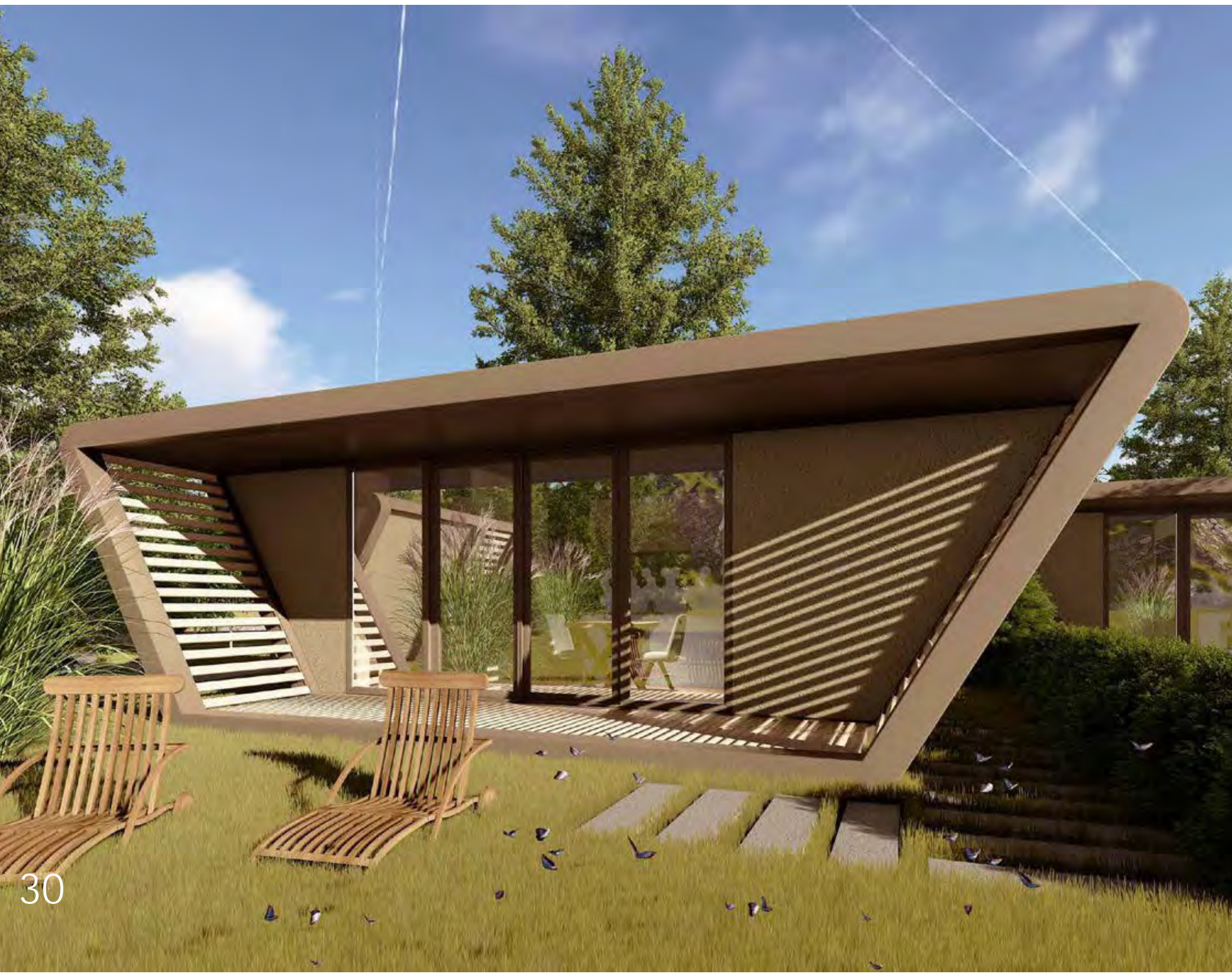

PRESJEK α-a

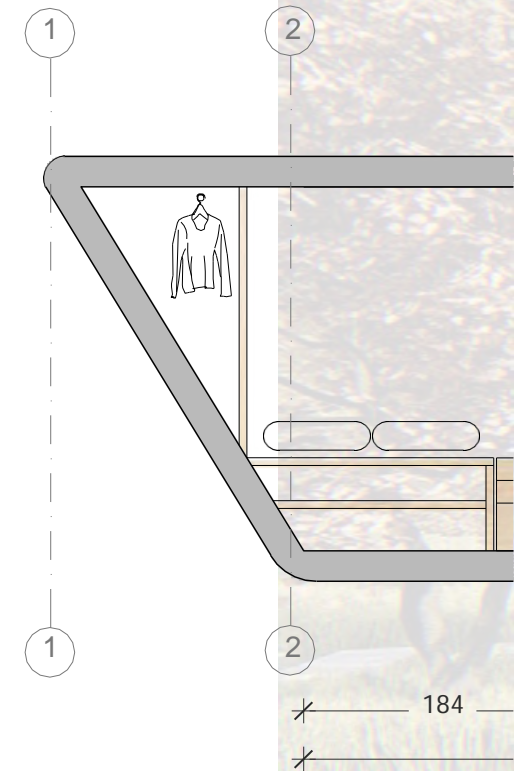

### HÖNA HONEYMOON

Unatoč manjoj kvadraturi kućica sadrži prostor za spavanje, dnevnu sobu i kuhinju s kupaćonicom. Provodite slobodno vrijeme na terasi, savršenoj za uživanje u ugodnim večerima, ispijanje prve jutarnje kave ili ugodno druženje s prijateljima i obitelji.













PRESJEK a-a

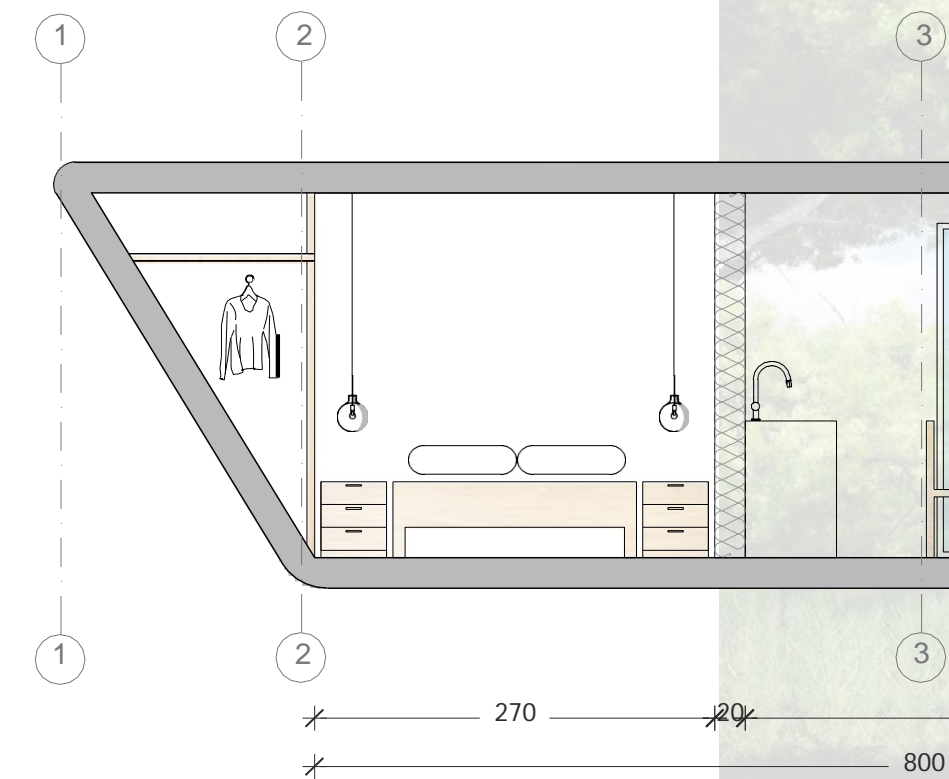

### HÖNA ANTONIA

naša je najprodavanija jedinica. Nudi sve što je potrebno zahvaljujući iznimno učinkovitom dizajnu prostora i po vrlo povoljnoj cijeni. Unatoč manjoj kvadraturi prikladna je za 6 do 8 osoba.



## TLOCRT

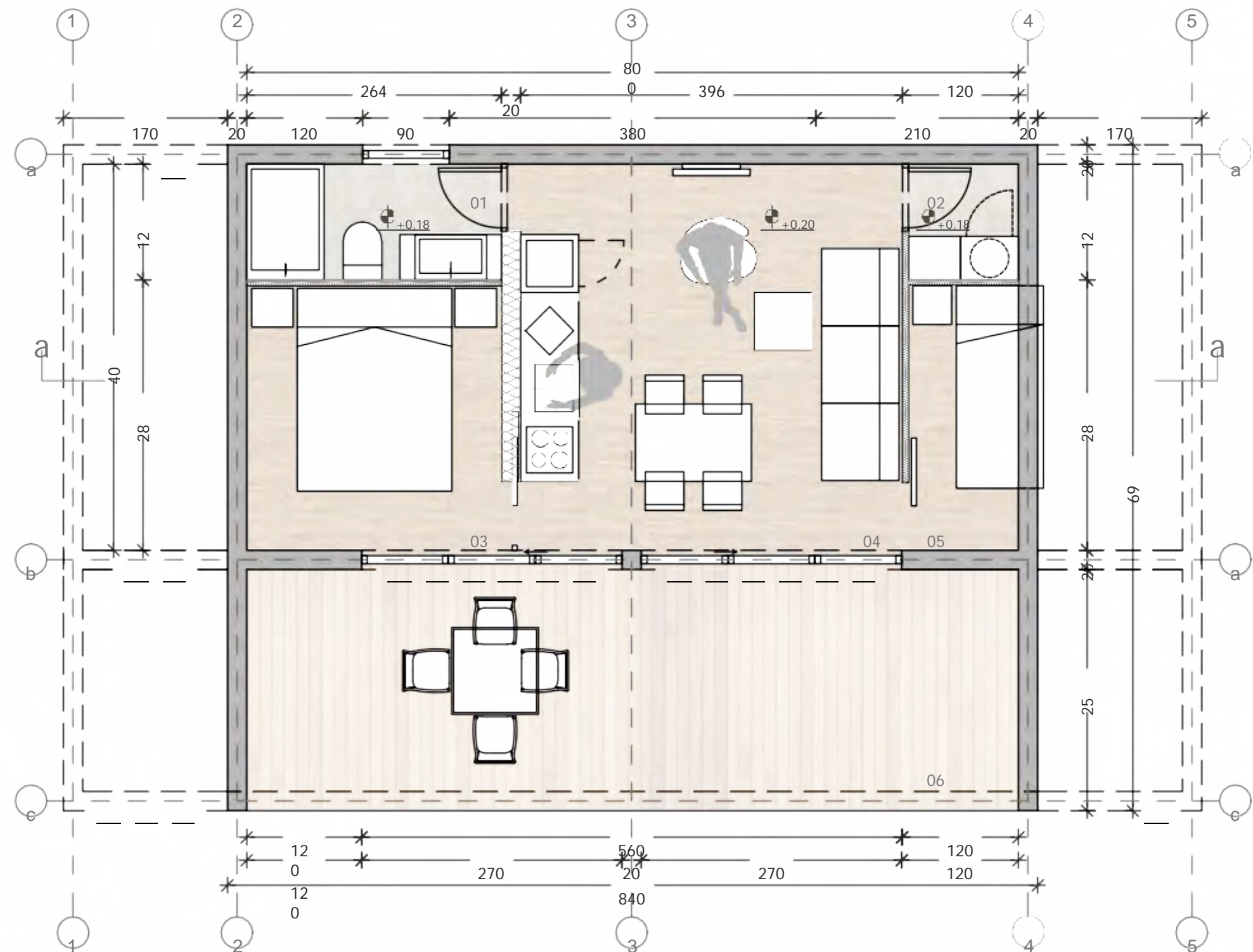
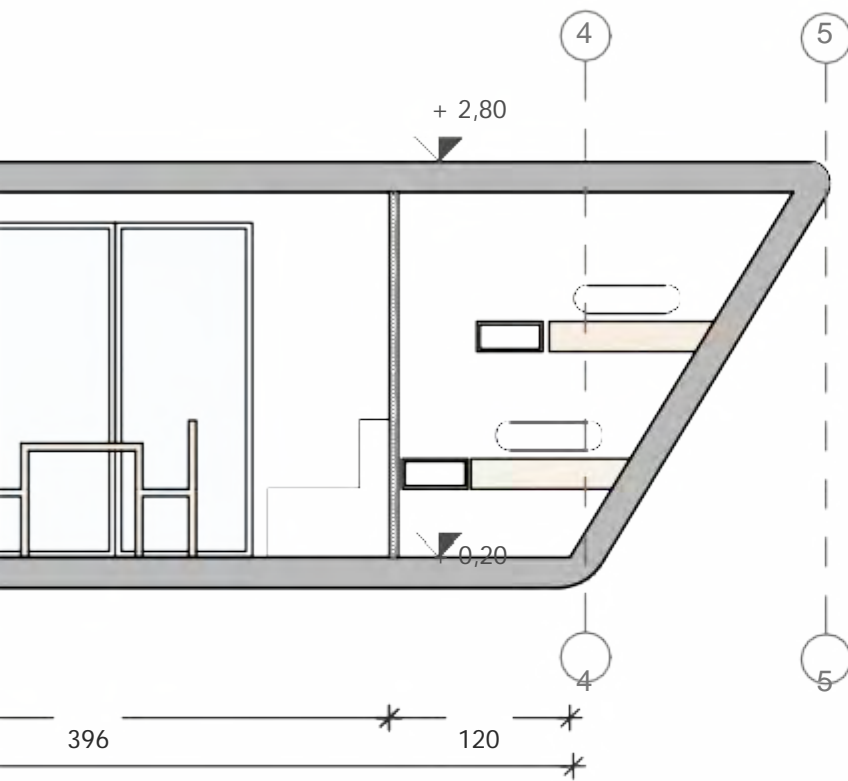

PROSTOR	KVADRATURA
01 Kupaonica	3,16 m <sup>2</sup>
02 utility	1,36 m <sup>2</sup>
03 Spavaonica	7,23 m <sup>2</sup>
04 Kuhinja s	15,84 m <sup>2</sup>
blagovaonicom 05	3,12 m <sup>2</sup>
Dječja soba	<b>36,96 m<sup>2</sup></b>
<b>Ukupna površina stambenog prostora</b>	<b>20,00 m<sup>2</sup></b>
06 Vanjska terasa	57,96 m <sup>2</sup>
<b>Ukupna bruto površina:</b>	

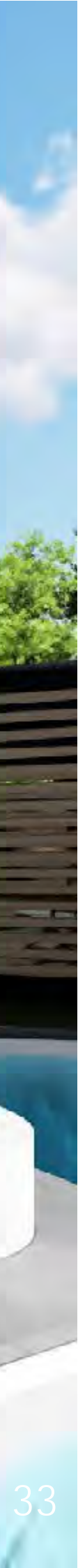





PRESJEK b-b

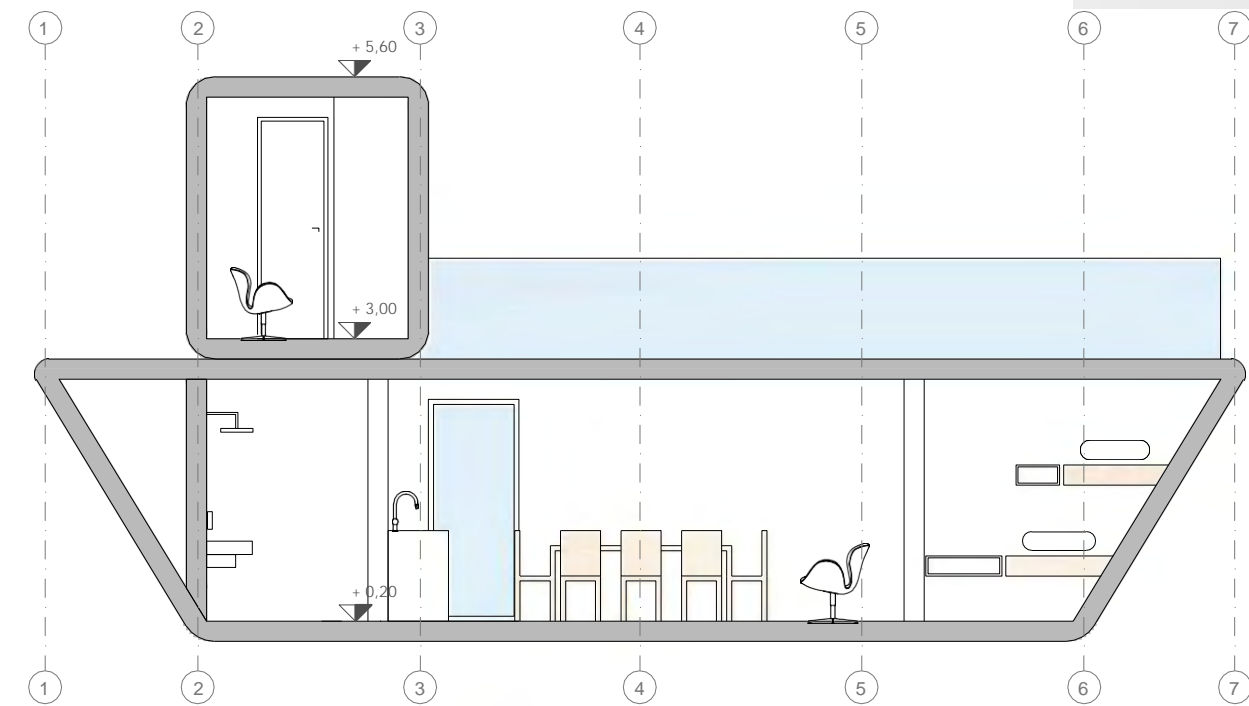

### HÖNA GOOD LIFE

Veličina ove mobilne kućice već je na prvi pogled impresivna jer je sastavljena od više jedinica, a s njezinom imenom GOOD LIFE slaže se i njezin unutarnji dizajn.

HÖNA GOOD LIFE nudi sve što trebate za ugodan godišnji odmor. Naravno, može se koristiti i kao normalna stambena kuća za svakodnevni život.



## TLOCRT

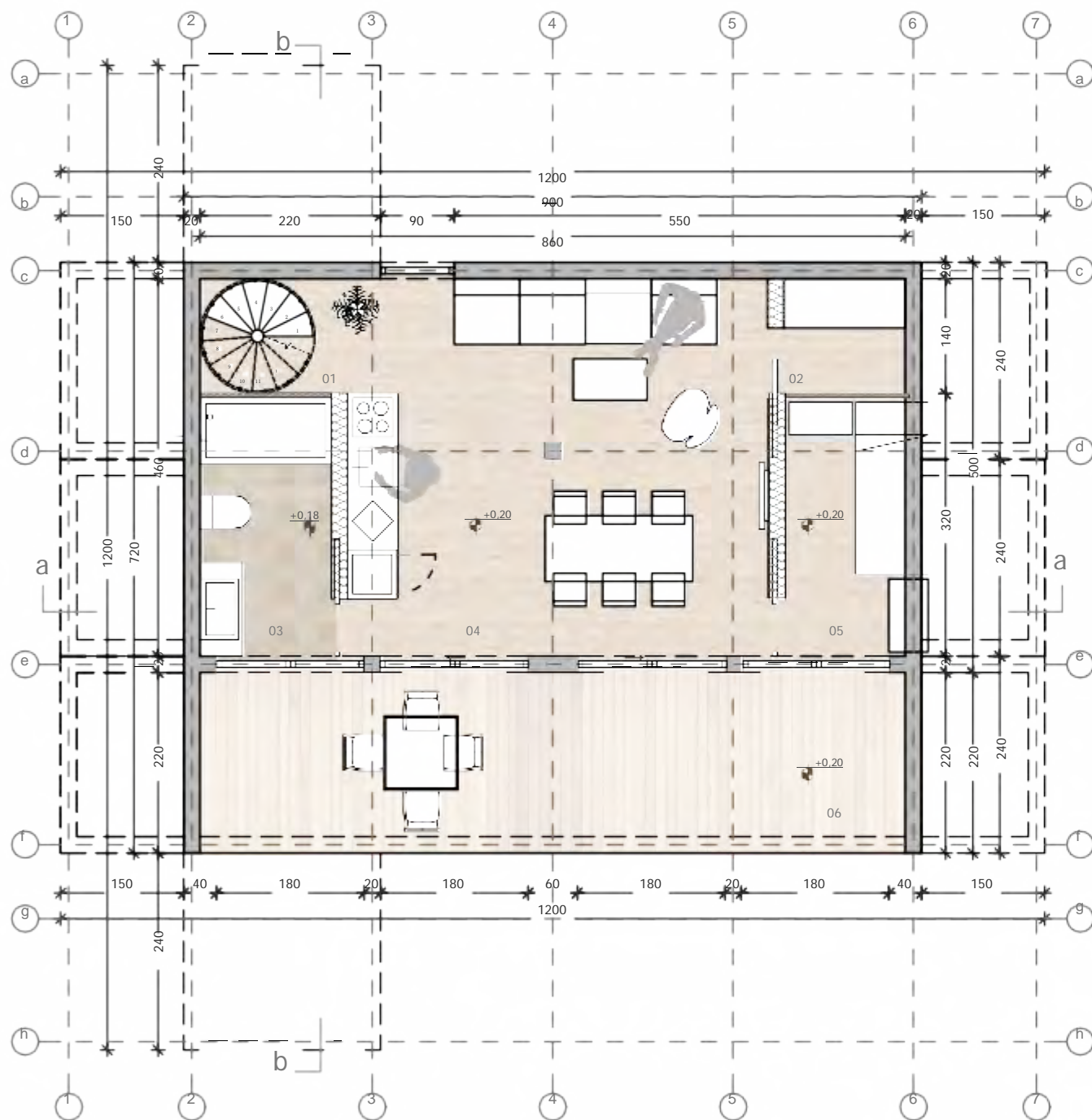

## TLOCRT

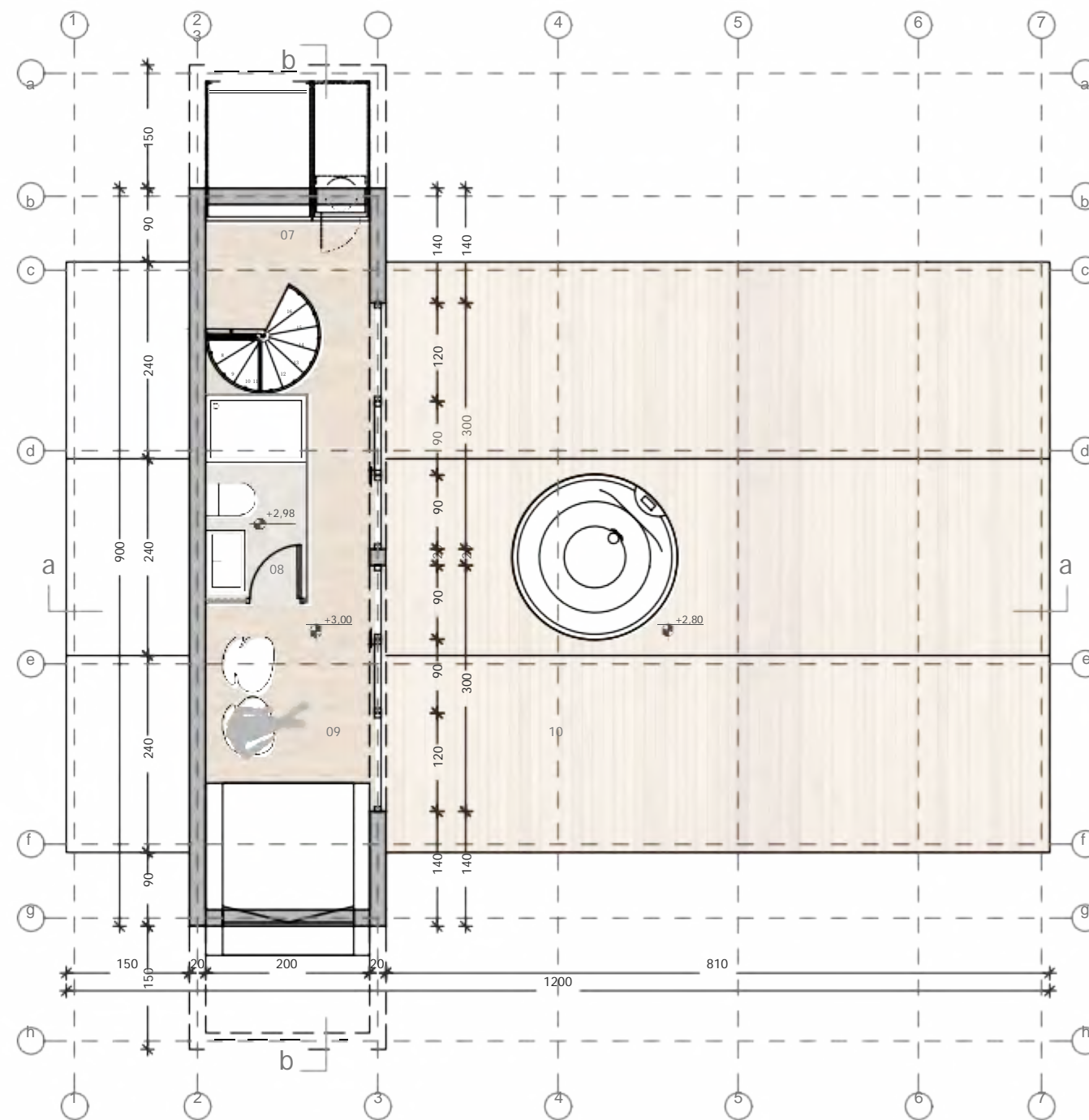

PROSTOR	KVADRATURA		
Stubište	1,96 m <sup>2</sup>	08 Kupaonica	2,92 m <sup>2</sup>
01 Ostava	2,72 m <sup>2</sup>	09 Spavaonica	10,20 m <sup>2</sup>
02 Kupaonica	5,02 m <sup>2</sup>	<b>Ukupna površina stambenog prostora</b>	<b>66,60 m<sup>2</sup></b>
03 Kuhinja s blagovaonicom	24,25 m <sup>2</sup>	06 Vanjska terasa	58,32 m <sup>2</sup>
05 Dječja soba	4,65 m <sup>2</sup>	10 Vanjska terasa s jacuzzijem	
07 Utility	1,90 m <sup>2</sup>	<b>Ukupna bruto površina</b>	<b>144,7 m<sup>2</sup></b>





PRESJEK b-b

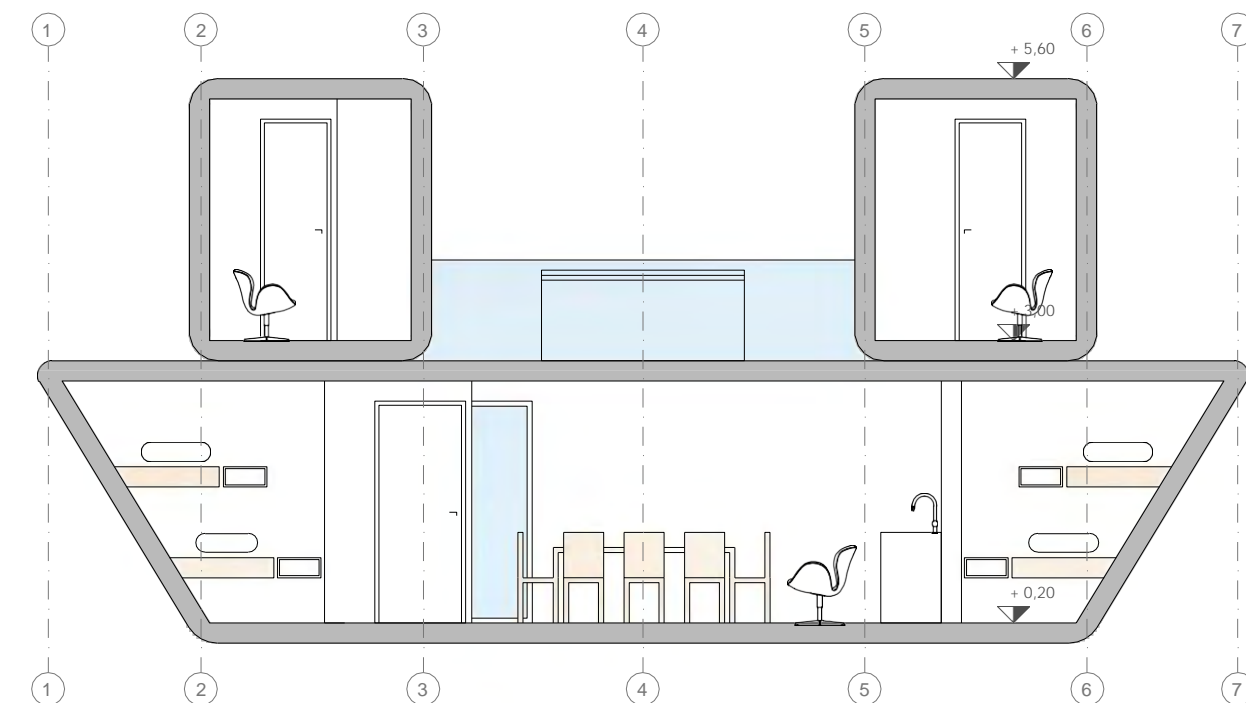

Ostvarite svoje snove s HÖNA BIG DREAMS. U kući HÖNA BIG DREAMS možete se odmoriti u jacuzziu ili prepustiti sanjarenju na ležaljci.

Kuća se može sastaviti od dvije jedinice, čime stvarate udoban životni prostor za dvije ili tri obitelji. Neka sreća u kući bude velika poput vaših snova.



## TLOCRT PRIZEMLJA

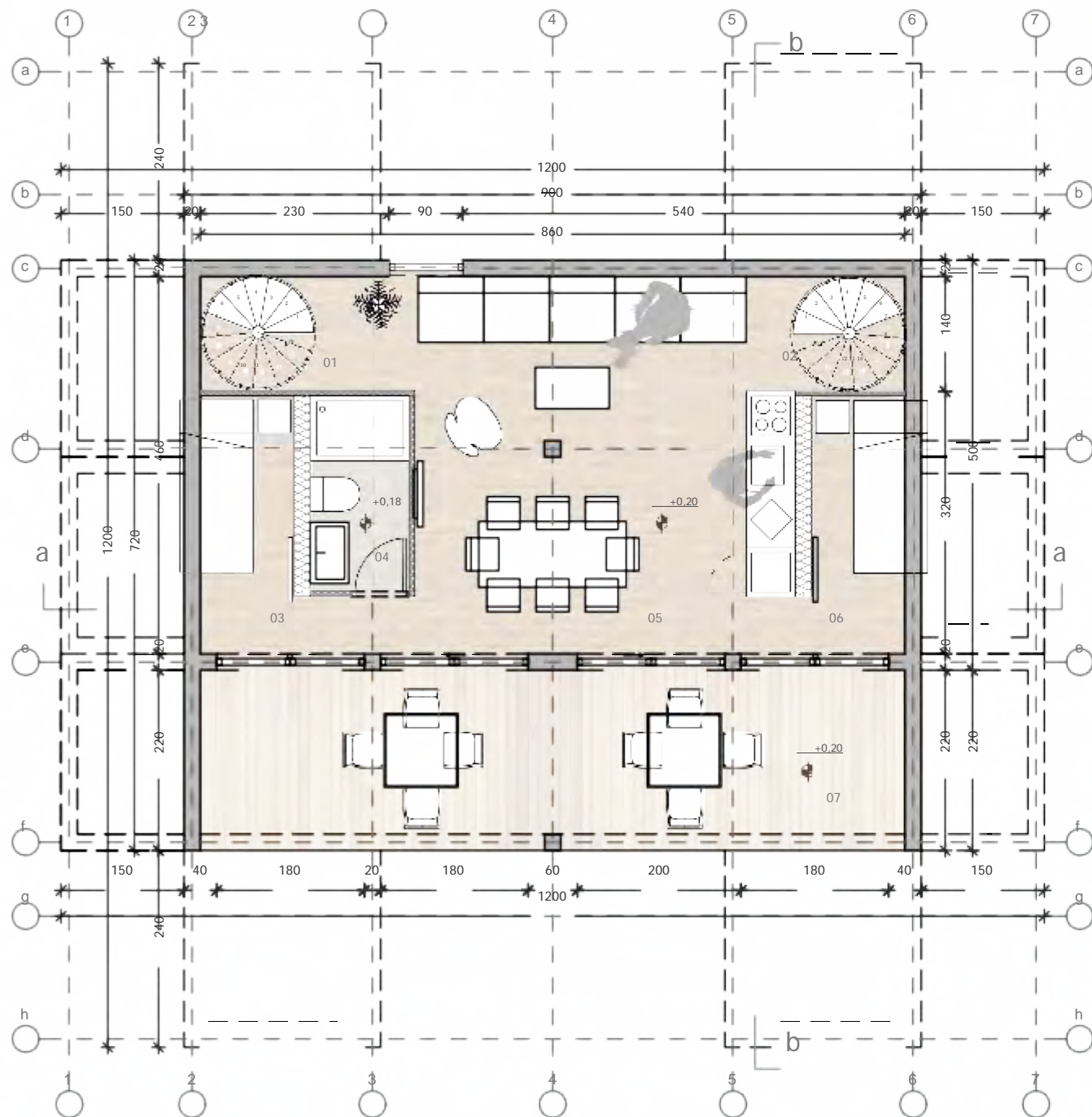

## TLOCRT ETAŽE

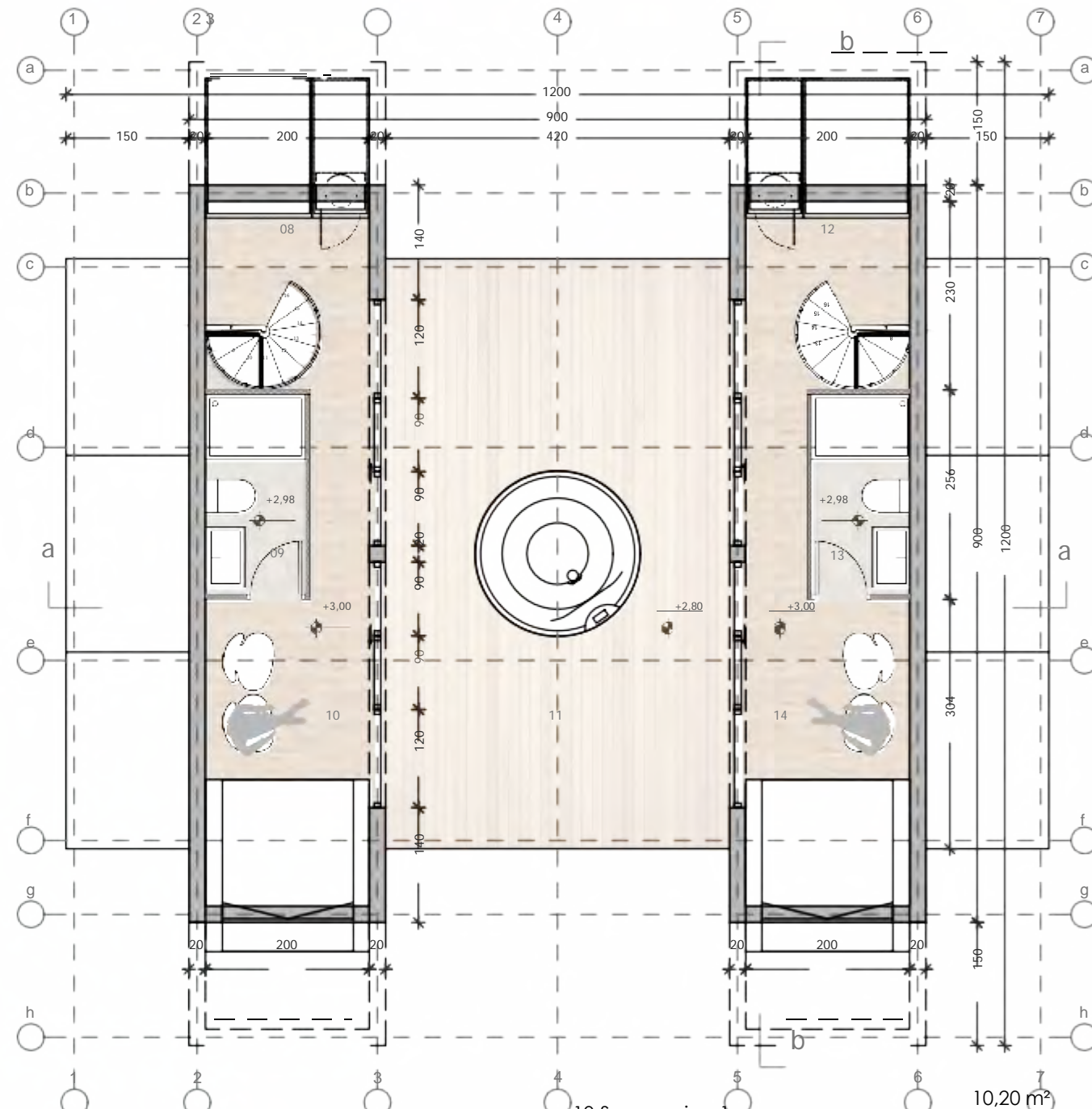

PROSTOR	KVADRATURA		
01 Stubište 1	1,96 m <sup>2</sup>	10 Spavaonica 1	10,20 m <sup>2</sup>
02 Stubište 2	1,96 m <sup>2</sup>	12 Utility 2	1,90 m <sup>2</sup>
03 Dječja soba 1	3,58 m <sup>2</sup>	13 Kupaonica 2	2,92 m <sup>2</sup>
04 Kupaonica	2,86 m <sup>2</sup>	14 Spavaonica 2	10,20 m <sup>2</sup>
05 Kuhinja s blagovaonicom	24,20 m <sup>2</sup>	<b>Ukupna površina stambenog prostora</b>	<b>88,20 m<sup>2</sup></b>
06 Dječja soba 2	3,58 m <sup>2</sup>	07 Vanjska terasa	30,18 m <sup>2</sup>
08 Utility 1	1,90 m <sup>2</sup>	11 Vanjska terasa s jacuzzijem	
09 Kupaonica 1	2,92 m <sup>2</sup>		

Ukupna bruto površina:

138,20





HöNA 72 obuhvaća otvoreni dnevni prostor u prizemlju, koji spaja kuhinju, blagovaonicu i dnevnu sobu. U prizemlju se nalazi i spavaonica za goste. Prostori za spavanje na gornjoj etaži funkcionalno su dizajnirani i nude najveću udobnost u okviru raspoloživog prostora. Posebnost jedinice je luksuzna terasa na gornjoj etaži, koja pruža prekrasan pogled i raznolike mogućnosti uporabe.

PROSTOR	KVADRATURA
01 Spavaonica za goste	4,07 m <sup>2</sup>
02 Hodnik sa stubištem	3,92 m <sup>2</sup>
03 Kuhinja	6,25 m <sup>2</sup>
04 Kupaonica	3,56 m <sup>2</sup>
05 Dnevni boravak	18,15 m <sup>2</sup>
07 Spavaonica	7,50 m <sup>2</sup>
08 Hodnik sa stubištem	3,36 m <sup>2</sup>
09 Kupaonica	3,62 m <sup>2</sup>
10	

Spavaonica	7,39 m <sup>2</sup>
Ukupna površina stambenog prostora	Terasa 72,00 m <sup>2</sup>

06 Natkrivena terasa	9,99 m <sup>2</sup>
11 Natkrivena terasa	14,44 m <sup>2</sup>
12	45,00 m <sup>2</sup>



Ukupna bruto površina

Terrasse 45,00 m  
142,5 m<sup>2</sup>



## TLOCRT PRIZEMLJA

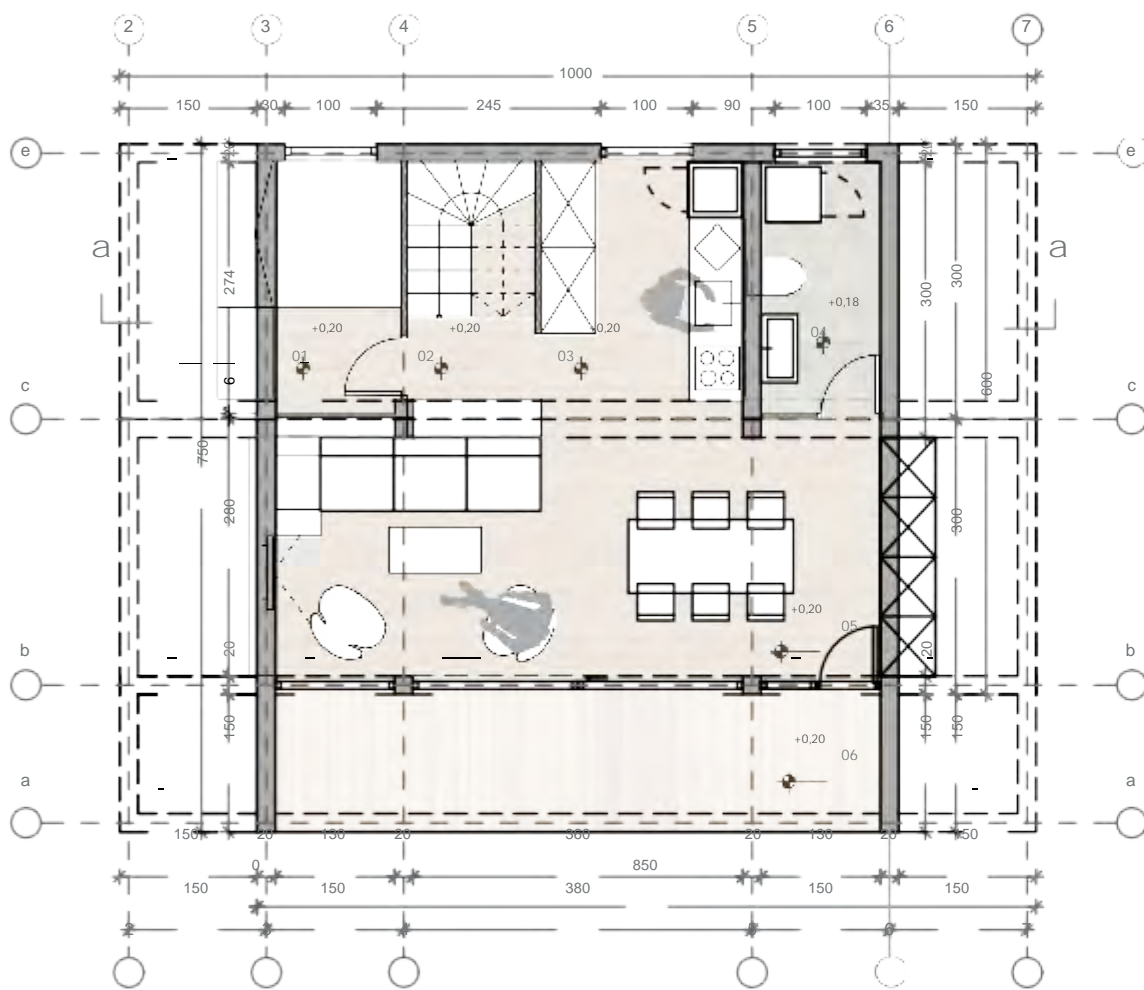

## TLOCRT ETAŽE

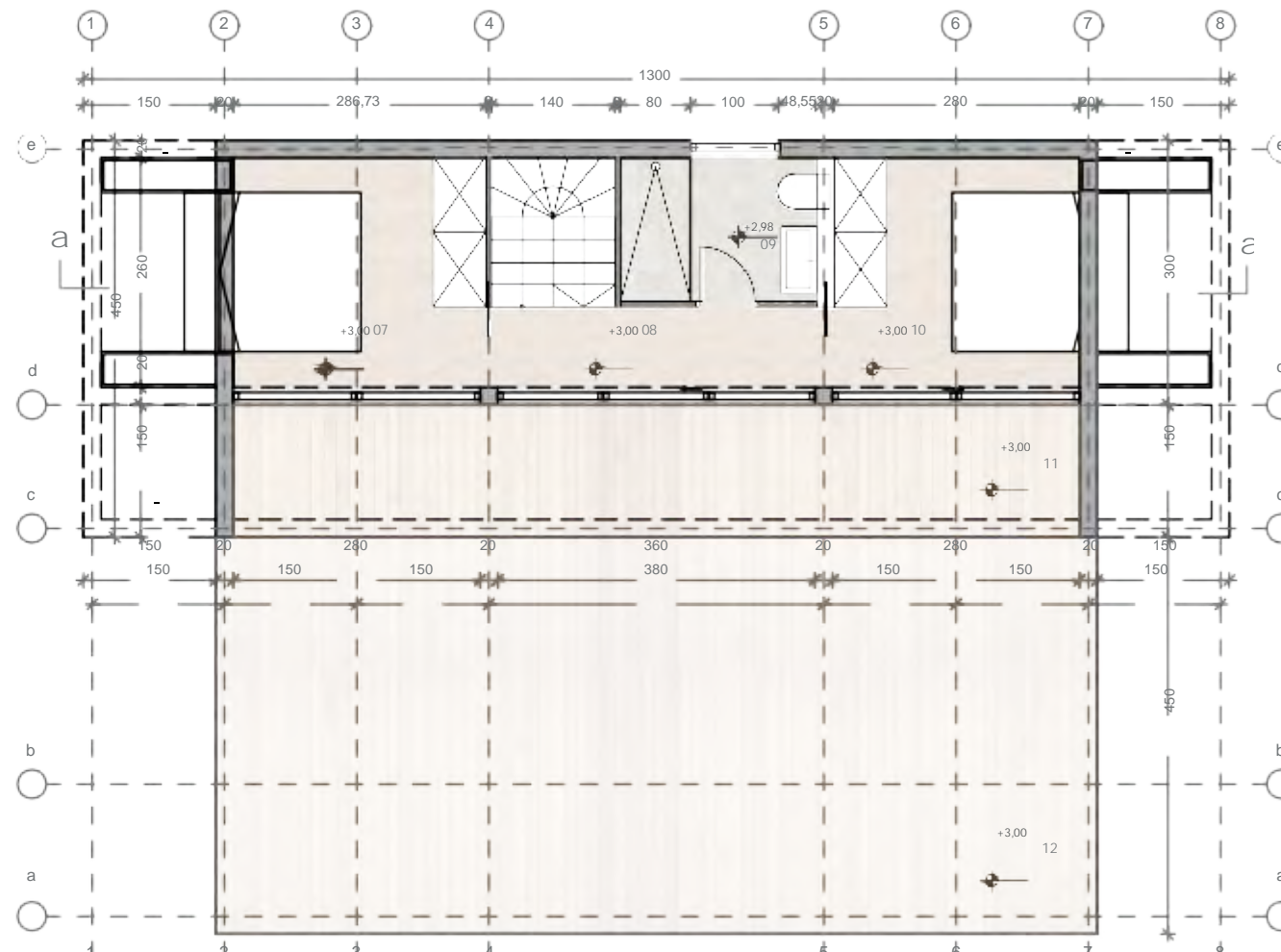

## PRESJEK

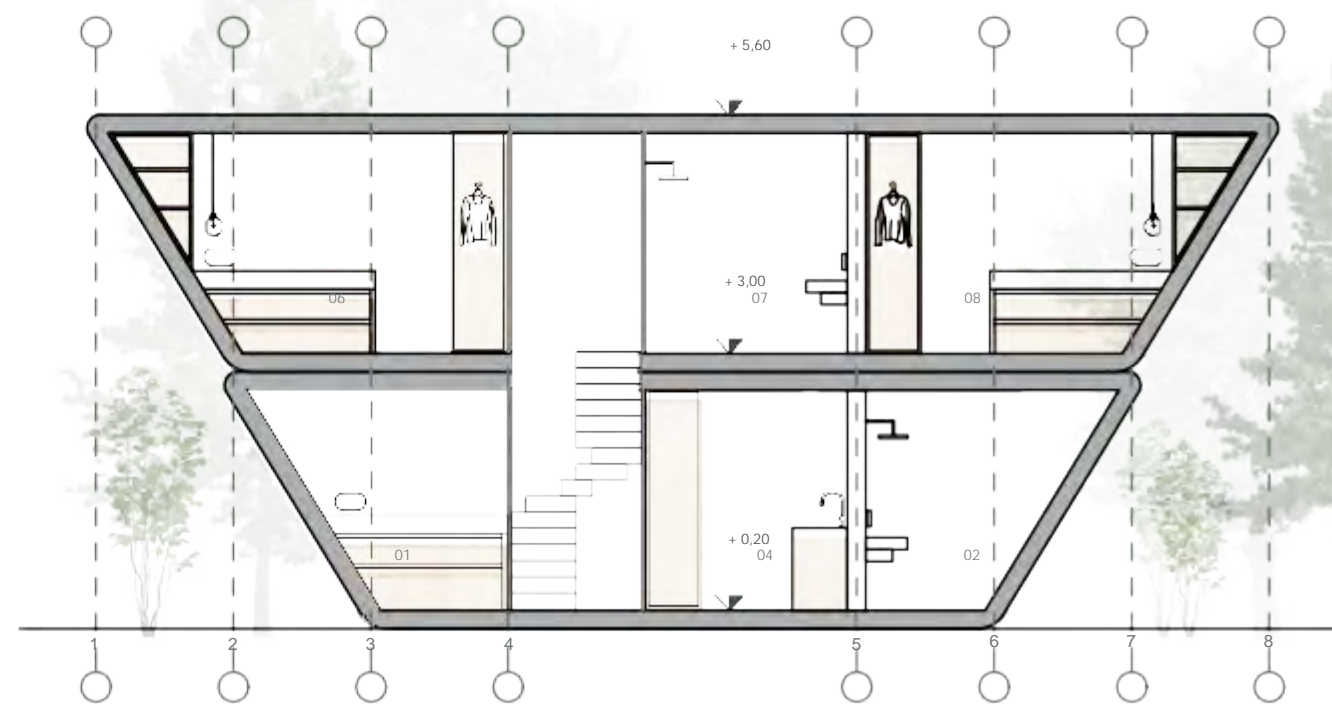





## HöNA 90

Omogućuje svestranu uporabu iznutra i izvana. Posebno je impresivan njezin tlocrt od 90°, na najvišoj etaži. Stambeni prostor u prizemlju opremljen velikim okruglim stolom za druženje. Spavaonica na gornjoj etaži može se promijeniti u radni prostor. Velike staklene površine kuće pružaju pogled na sve strane.

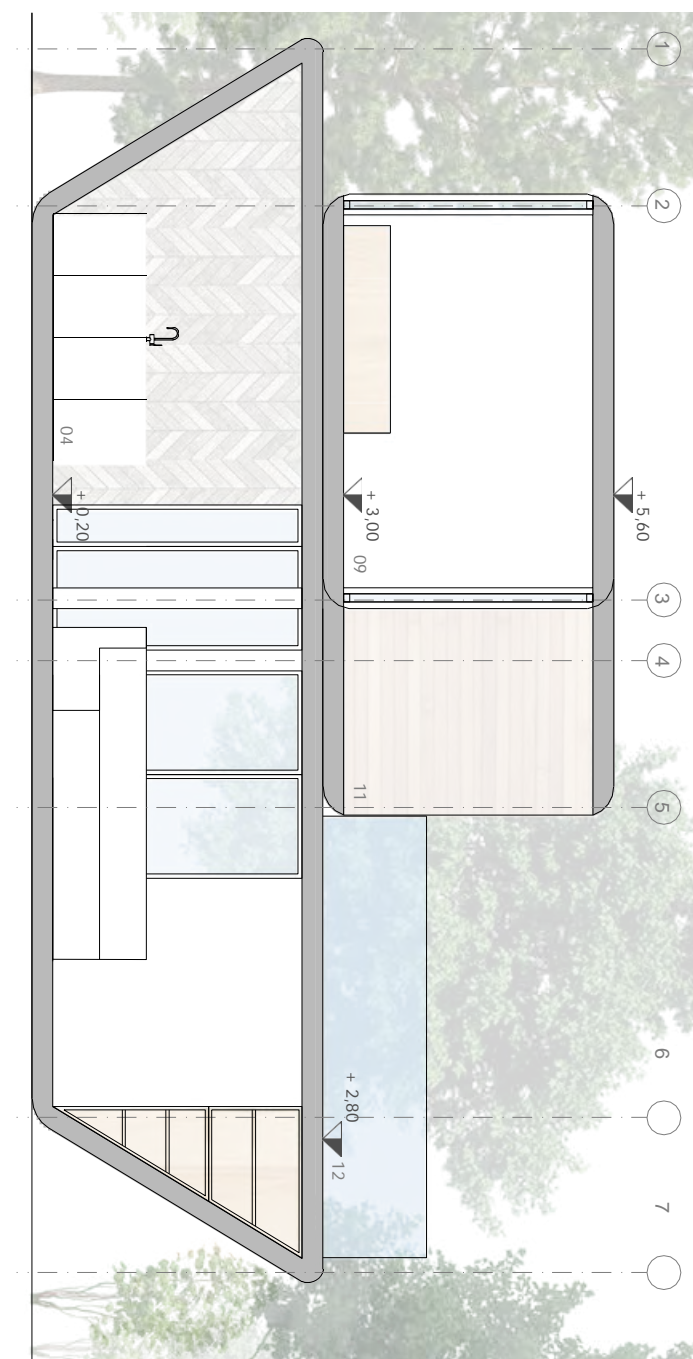

PROSTOR	KVADRATURA
01 Stubište	4,30 m <sup>2</sup>
02 Ulaz	1,36 m <sup>2</sup>
03 Toalet	4,17 m <sup>2</sup>
04 Dnevni prostor s ugradbenim ormarima	41,14 m <sup>2</sup>
07 Stubište	4,30 m <sup>2</sup>
08 Soba s ugrađenim ormarima	2,92 m <sup>2</sup>
09 Pilates-Studio	16,03 m <sup>2</sup>
<b>Ukupna površina stambenog prostora</b>	<b>90,00 m<sup>2</sup></b>
05 Natkrivena terasa	17,20 m <sup>2</sup>
06 Otvorena polukružna terasa	19,50 m <sup>2</sup>
11 Natkrivena terasa	17,20 m <sup>2</sup>
12 Otvorena terasa s jacuzzijem	40,50 m <sup>2</sup>
<b>Ukupna bruto površina</b>	<b>181,00 m<sup>2</sup></b>

PRESJEK b-b



TLOCRT PRIZEMLJA

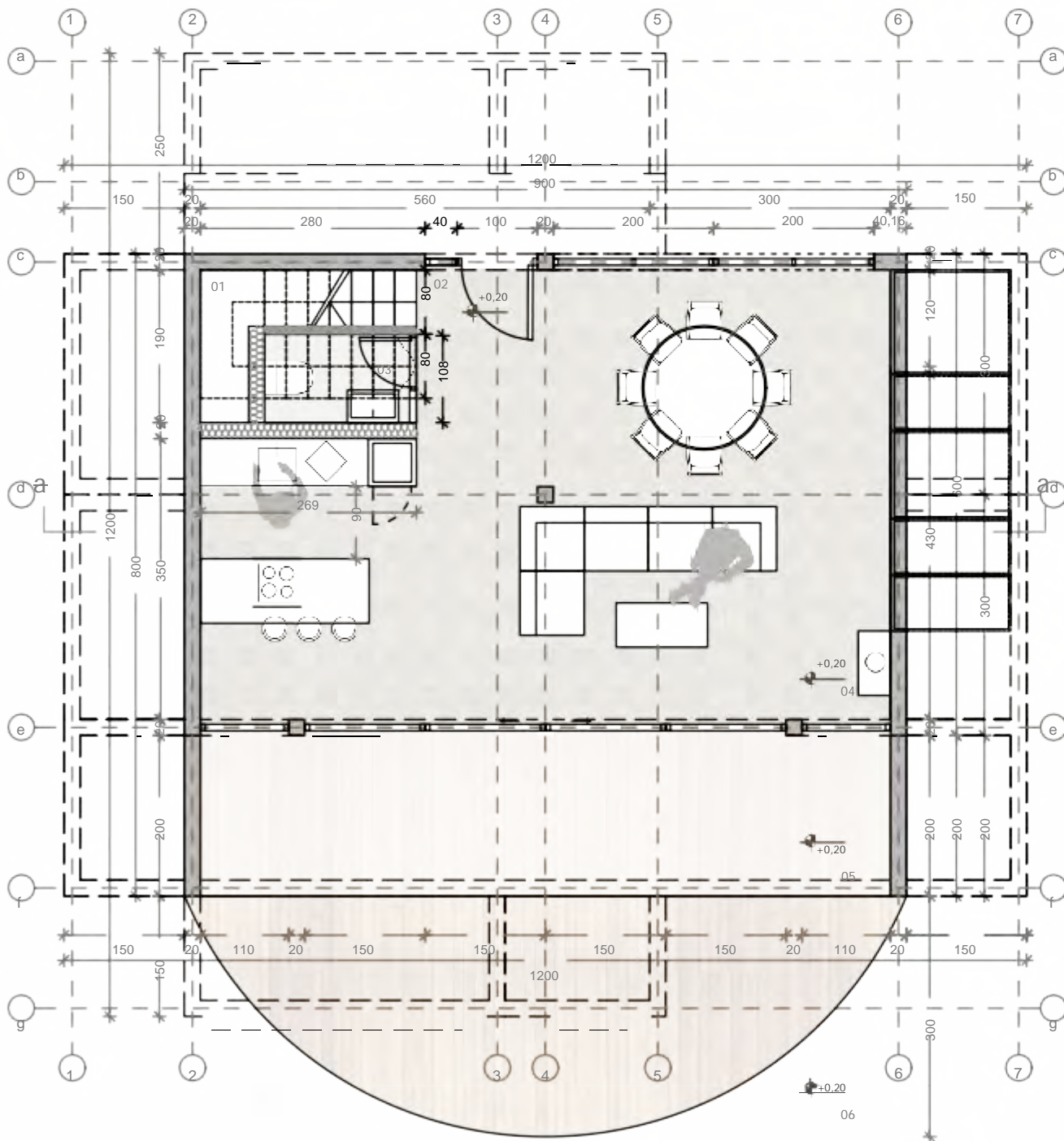

TLOCRT ETAŽE

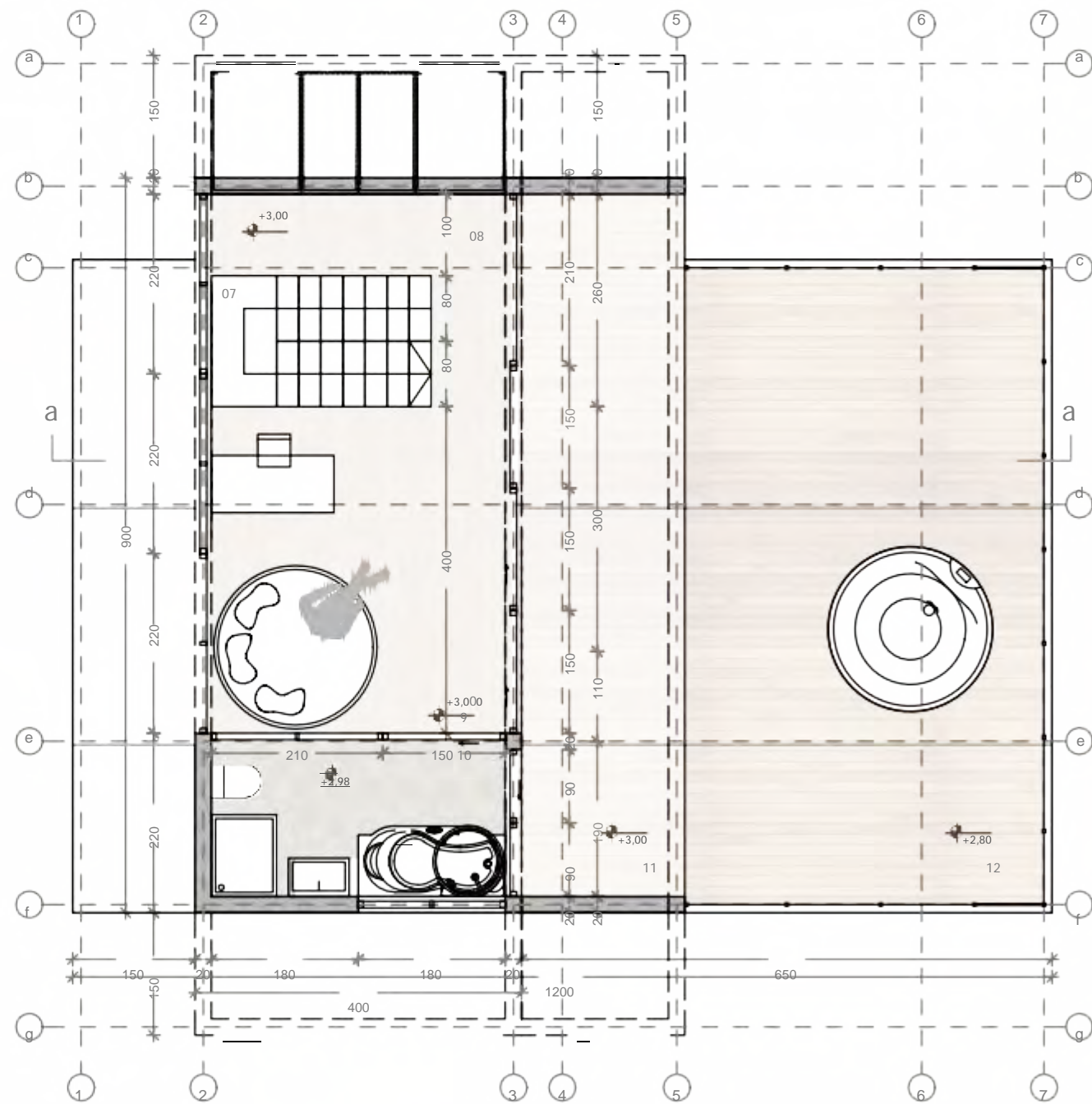





### HöNA 100

Ova prizemna kućica nudi 100 m<sup>2</sup> stambene površine za udoban život četveročlane obitelji. Dvije dječje sobe s jedne strane i velika spavaća soba s druge strane uokviruju prostranu i svijetlu dnevnu sobu.

Središnji prostor otvoren je s obje strane i tako povezuje događaje unutar i izvan kuće. Iza voluminoznih zidova, koji okružuju dnevnu sobu, nalaze se posebne prostorije sakrivene od neželjenih pogleda. Prostor za dnevni boravak proteže se na natkrivenu terasu s kojom je povezan uredski prostor.

PROSTOR	KVADRATURA
01 utility	7,26 m <sup>2</sup>
02 Dječji prostor 1	10,10 m <sup>2</sup>
03 Dječji prostor 2	10,10 m <sup>2</sup>
04 Hodnik	2,96 m <sup>2</sup>
05 Kupaonica	6,53 m <sup>2</sup>
06 Dnevna soba	34,25 m <sup>2</sup>
07 Spavaonica	9,25 m <sup>2</sup>
09 Ured	9,29 m <sup>2</sup>
<b>Ukupna površina stambenog prostora</b>	<b>100,00 m<sup>2</sup></b>
	16,20 m <sup>2</sup>
08 Vanjska terasa	14,00 m <sup>2</sup>
10 Ostava Krov	28,78 m <sup>2</sup>
<b>Ukupna bruto površina</b>	<b>162,26 m<sup>2</sup></b>



## TLOCRT PRIZEMLJA

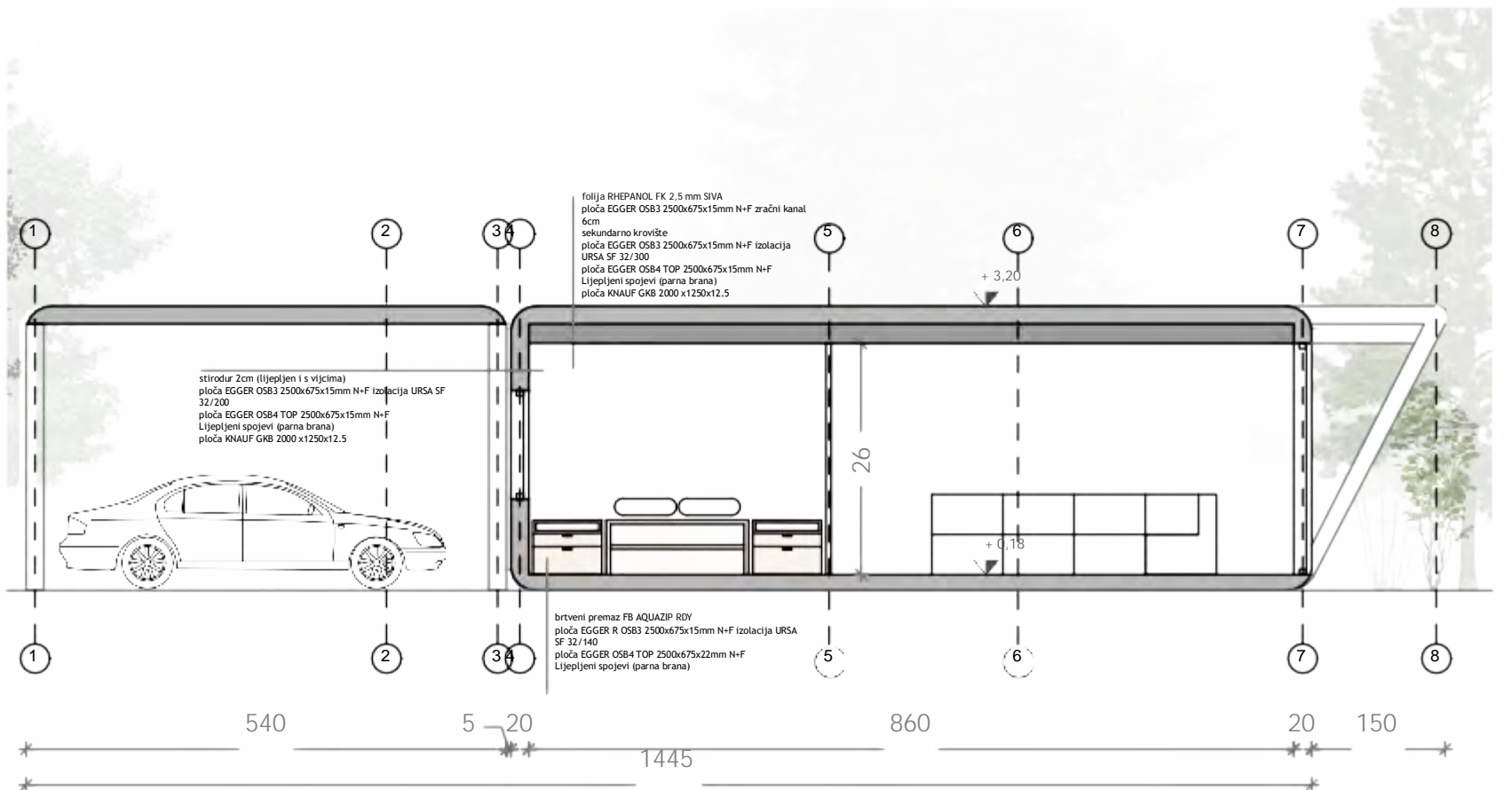
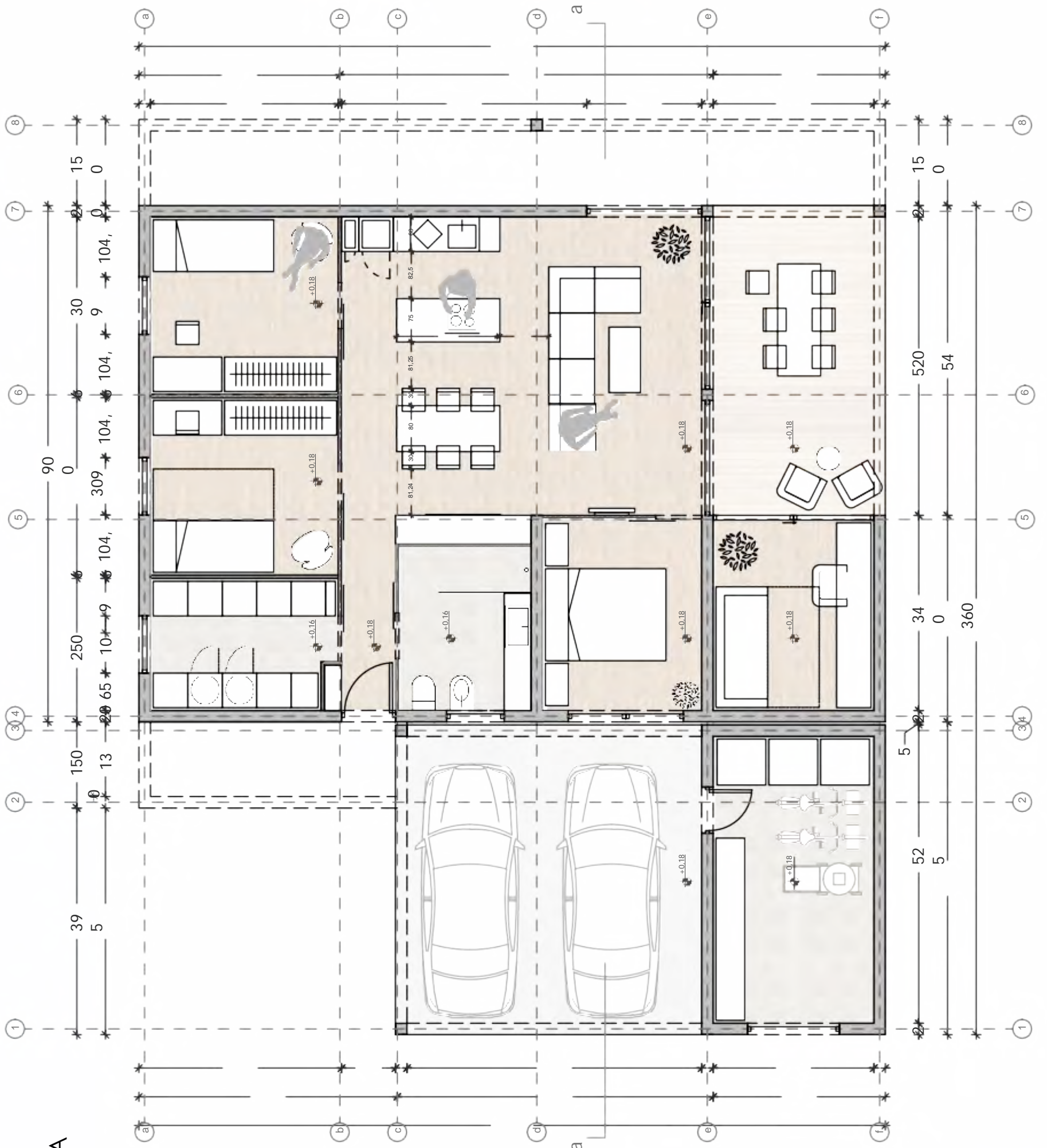

strodur 2cm (lijepljen i s vijcima)  
 ploča EGGER OSB3 2500x675x15mm N-F izolacija URSA SF 32/200  
 ploča EGGER OSB4 TOP 2500x675x15mm N-F  
 Lijepljeni spojevi (parna brana)  
 ploča KNAUF GKB 2000 x1250x12.5

folija RHEPANOL FK 2.5 mm SIVA  
 ploča EGGER OSB3 2500x675x15mm N-F zračni kanal 6cm  
 sekundarno krovnište  
 ploča EGGER OSB3 2500x675x15mm N-F izolacija URSA SF 32/300  
 ploča EGGER OSB4 TOP 2500x675x15mm N-F  
 Lijepljeni spojevi (parna brana)  
 ploča KNAUF GKB 2000 x1250x12.5

brtveni premaz FB AQUAZIP RDY  
 ploča EGGER R OSB3 2500x675x15mm N-F izolacija URSA SF 32/140  
 ploča EGGER OSB4 TOP 2500x675x22mm N-F  
 Lijepljeni spojevi (parna brana)





## HöNA 127

Moderno dizajnirana kuća s otvorenim prostorom odlično je rješenje za obitelji, koje rado provode vrijeme kod kuće s mnogo gostiju. Komforni dnevni boravak, blagovaonica i kuhinja omogućuju ugodna druženja, koja se bez poteškoća mogu odvijati i na skrovitoj vanjskoj terasi.

Die Anordnung der Schlafzim-

mer im Obergeschoss ist gut durchdacht und, wie im Erdgeschoss, ist man hier durch eine große Terrasse direkt mit der Natur verbunden. Das Haus ist im Wesentlichen für

Prostori za spavanje dobro su dizajnirani u prizemlju i na gornjoj etaži, a s velikom terasom izravno ste povezani s prirodom. Kuća je osmišljena za četveročlanu obitelj, a u prizemlju se nalazi i spavaonica za goste.

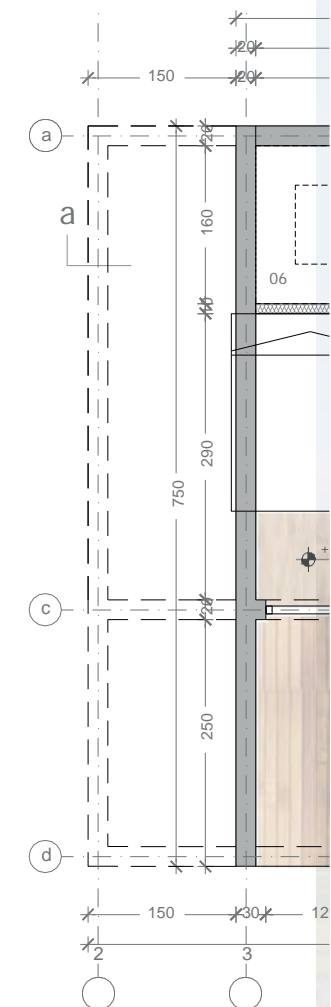



## TLOCRT PRIZEMLJA

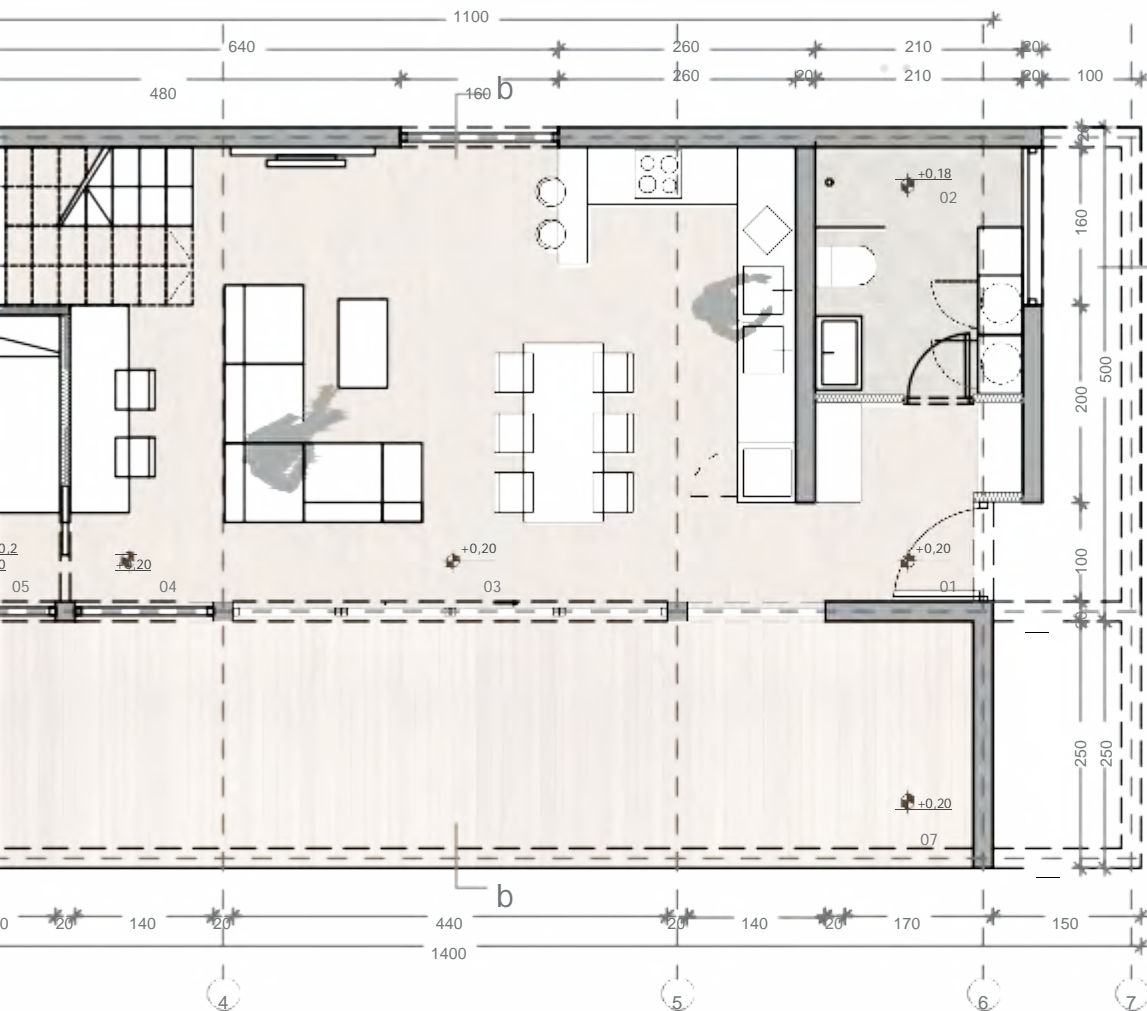

## TLOCRT ETAŽE

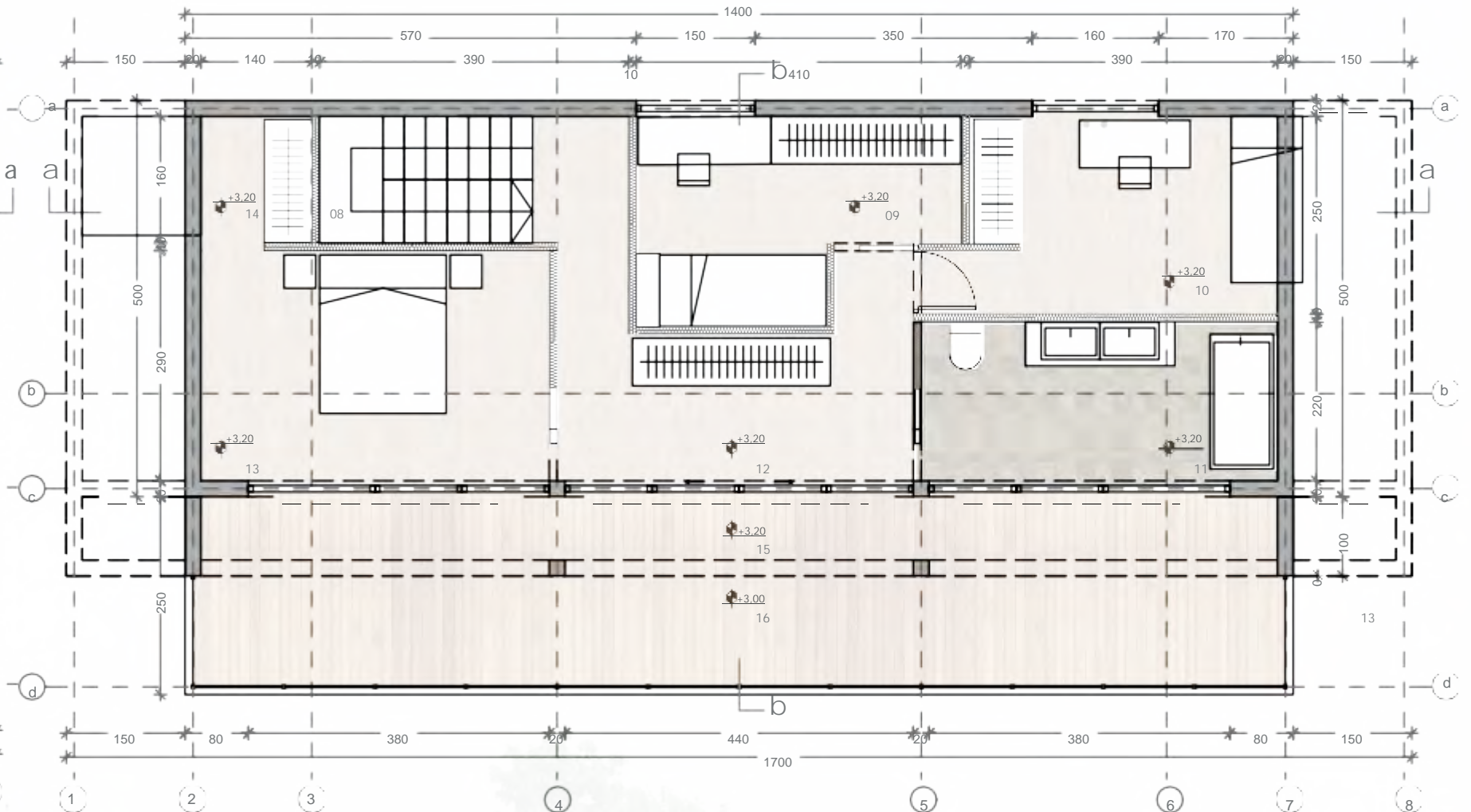

## PROSTOR KVADRATURA

01 Ulaz	3,65 m <sup>2</sup>
02 Kupaonica	5,25 m <sup>2</sup>
03 Dnevna soba s kuhinjom	28,30 m <sup>2</sup>
04 Ured	3,72 m <sup>2</sup>
05 Soba za goste	3,91 m <sup>2</sup>
06 Stubište	4,30 m <sup>2</sup>
08 Stubište	4,30 m <sup>2</sup>
09 Dječja soba 2	9,07 m <sup>2</sup>
10 Dječja soba 1	10,16 m <sup>2</sup>
11 Kupaonica	8,99 m <sup>2</sup>
12 Hodnik	12,33 m <sup>2</sup>
13 Glavna spavaonica	12,76 m <sup>2</sup>
14 Garderoba	2,24 m <sup>2</sup>

**Ukupna površina stambenog prostora** 127,00 m<sup>2</sup>

07 Terasa 26,50 m<sup>2</sup>

15 Natkrivena terasa 13,06 m<sup>2</sup>

16 Otkrivena terasa 21,00 m<sup>2</sup>

**Ukupna bruto površina:** 189,4 m<sup>2</sup>

## PRESJEK a-a

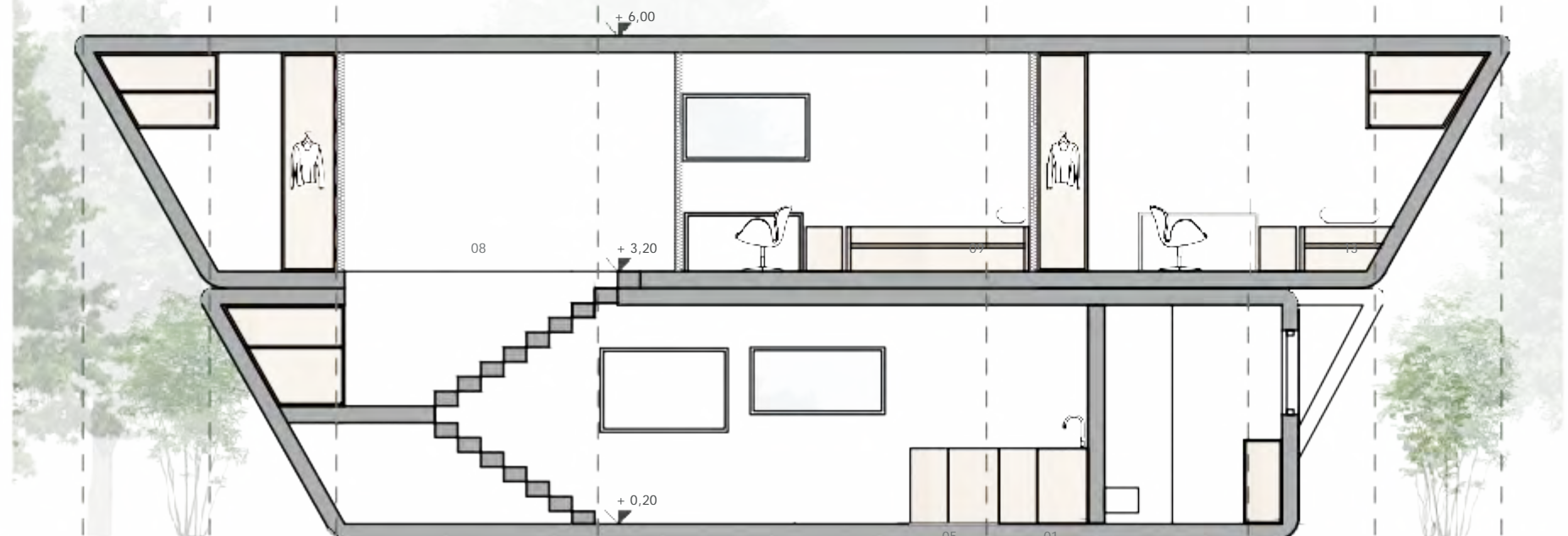





### HÖNA 134

je dizajnirana kao blizanac. Budući da zbog spoja dviju jedinica nema prozora na dodirnim mjestima, oni se nalaze na velikim staklenim površinama u dnevnom boravku. U prizemlju se na jednoj strani rasprostire

dnevni boravak, a na drugoj strani kuće su dvije spavaonice te kupaoonica s ostavom. Na gornjoj etaži se iz glavne spavaonice izlazi na luksuznu terasu.

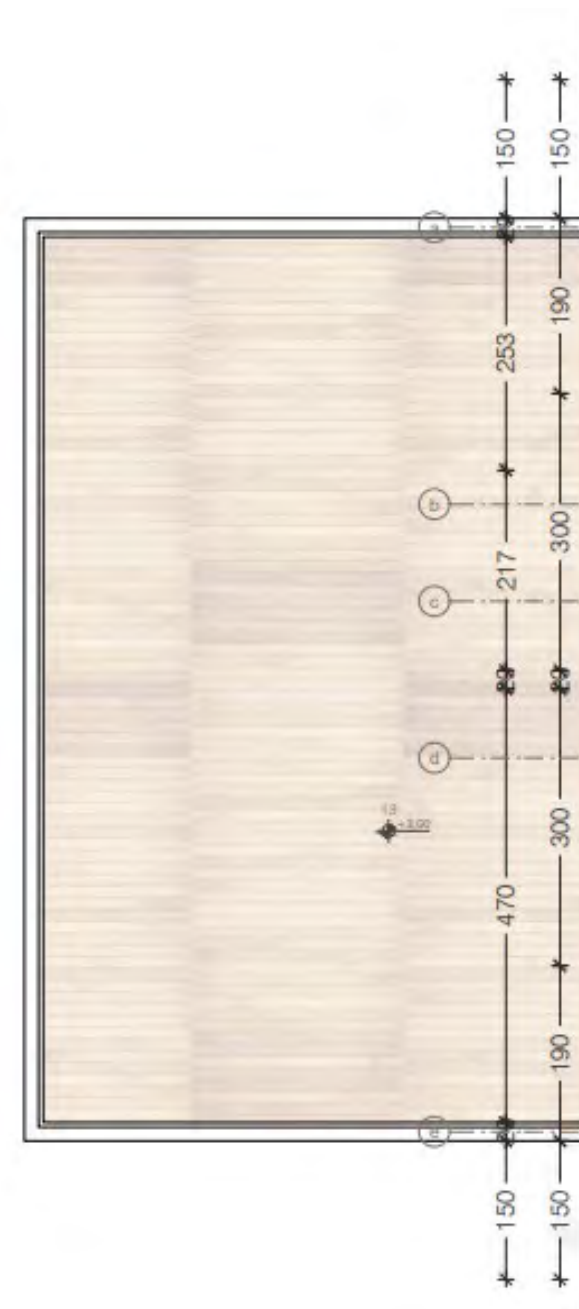

PROSTOR	KVADRATURA
01 Ulaz	31,39 m <sup>2</sup>
02 Dnevna soba	42,38 m <sup>2</sup>
03 Hodnik sa stubište	14,50 m <sup>2</sup>
04 Utility	6,63 m <sup>2</sup>
05 Kupaoonica	8,14 m <sup>2</sup>
06 Dječja soba 1	11,58 m <sup>2</sup>
07 Dječja soba 2	11,62 m <sup>2</sup>
10 Spavaonica	14,14 m <sup>2</sup>
11 Kupaoonica	4,94 m <sup>2</sup>
<b>Ukupna površina stambenog prostora</b>	<b>134,00 m<sup>2</sup></b>
08 Spremište	14,00 m <sup>2</sup>
09 Krov	36,72 m <sup>2</sup>
12 Natkrivena terasa	20,54 m <sup>2</sup>
13 Otkrivena terasa	61,20 m <sup>2</sup>
	<b>274,00 m<sup>2</sup></b>

Ukupna bruto površina:

TLOCRT ETAŽE



## TLOCRT PRIZEMLJA

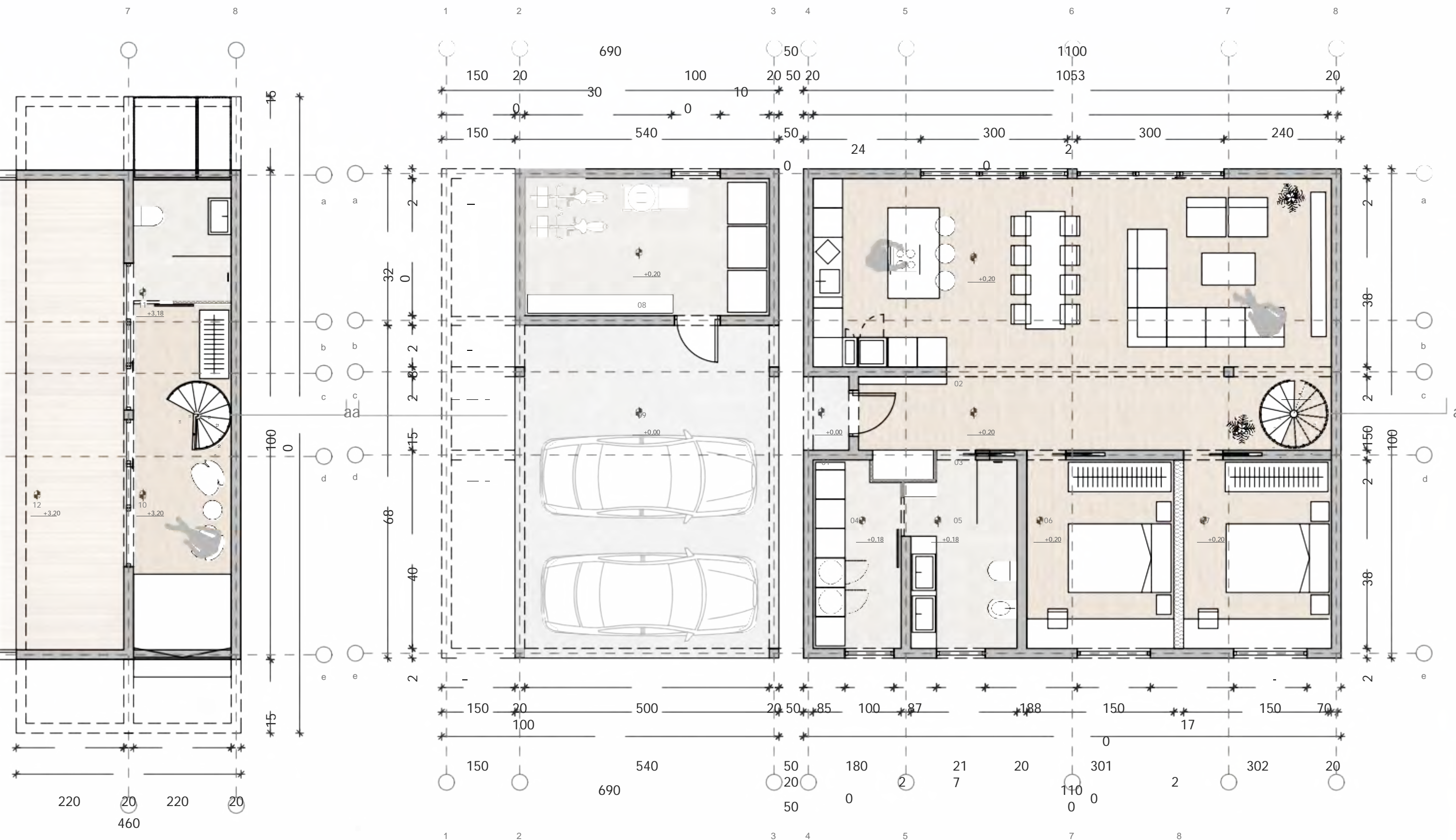









# HÖNA GLAMPING

Jeste li se ikada upitali kako spojiti ljubav prema provođenju slobodnog vremena u prirodi s daškom raskoši? Naši glamping resorti ključ su upravo toga. Sve što trebate je prazno zemljište, a mi ćemo za vas projektirati koncept cjelovitog glamping resorta. Ništa ne može nadmašiti raskoš glampinga poput kampa s vlastitom masažnom kadom i saunom. Možete odabrati među brojnim projektiranim naseljima ili ćemo ga zajedno projektirati. Odaberite jednu od jedinica iz naše ponude ili ćemo je

Izraditi po mjeri, u skladu s vašim željama. Glamping resorti opremljeni su modernim i klimatiziranim drvenim kućicama s grijanjem, koje su prikladne za boravak tijekom čitave godine. Opremljene su kupionicom s tušem, a moguća je i ugradnja saune ili vanjskog masažnog bazena. Resorti su pažljivo dizajnirani prema željama naših klijenata i značajkama zemljišta, kako bi što bolje iskoristili sve mogućnosti.



SITUACIJA 1

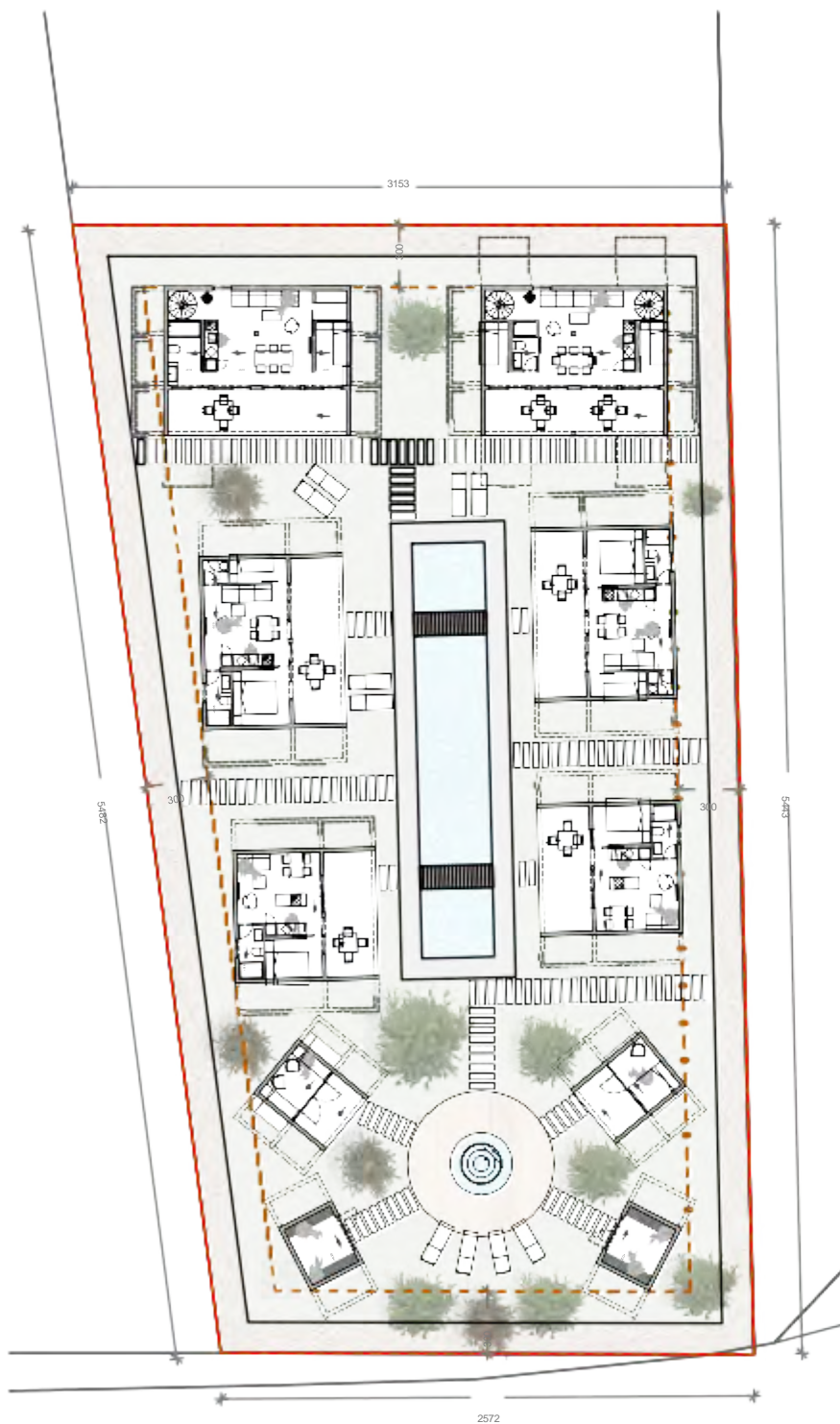

SITUACIJA 2



SITUACIJA 3

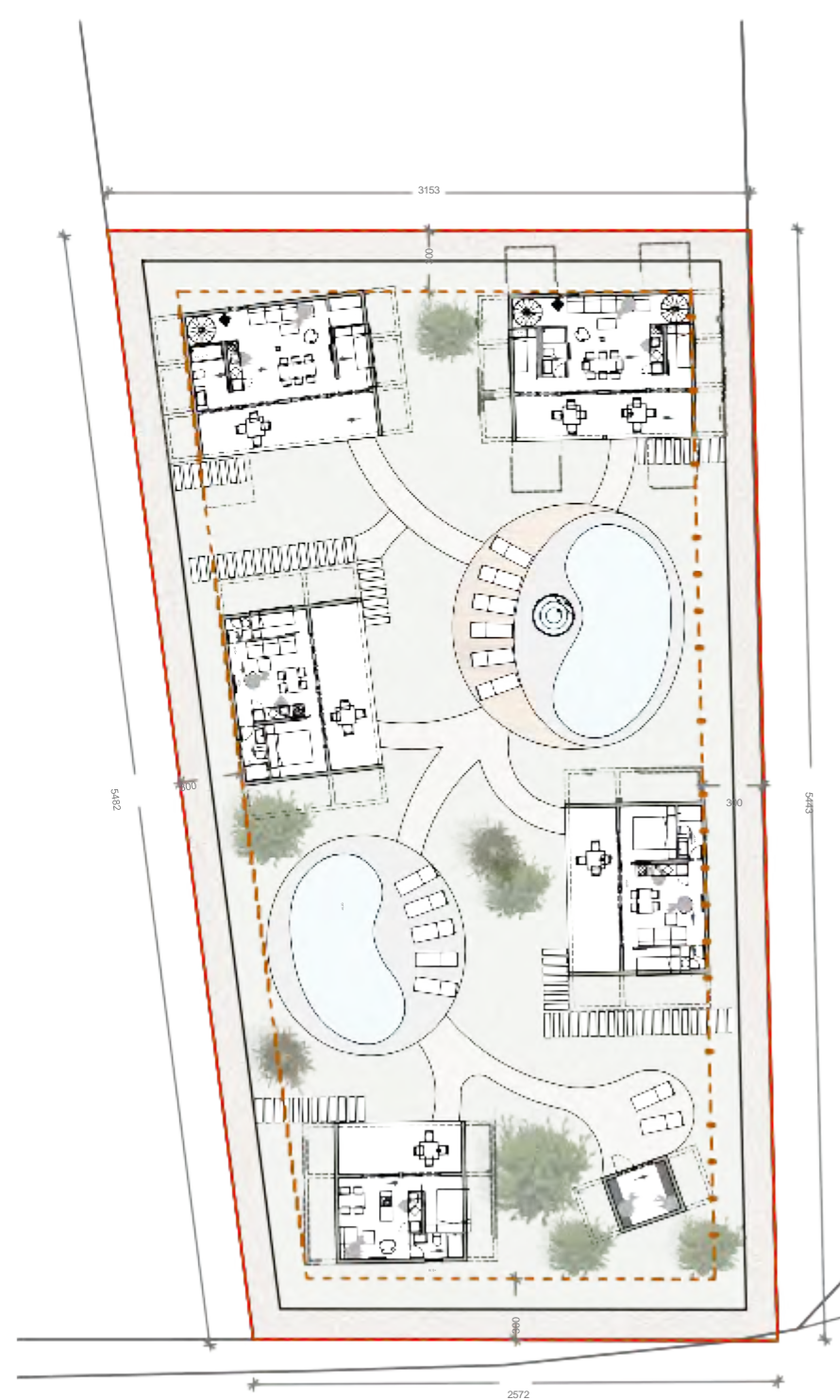





# HÖNA GLAMPING



SITUACIJA





## PRESJEK a-a

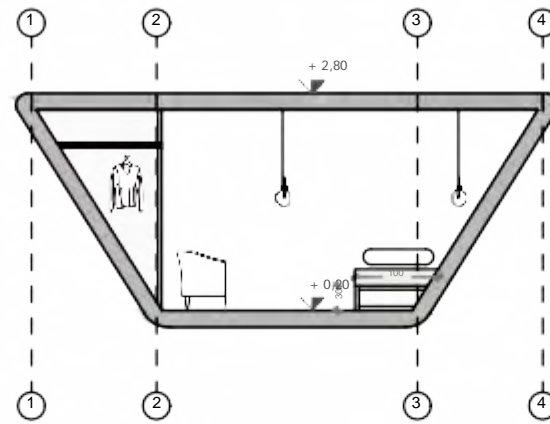
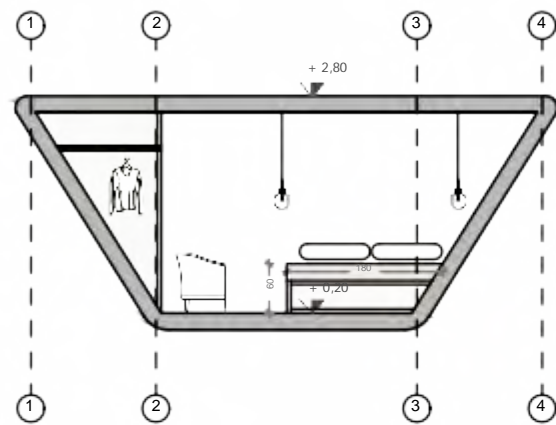

## TLOCRT PRIZEMLJA

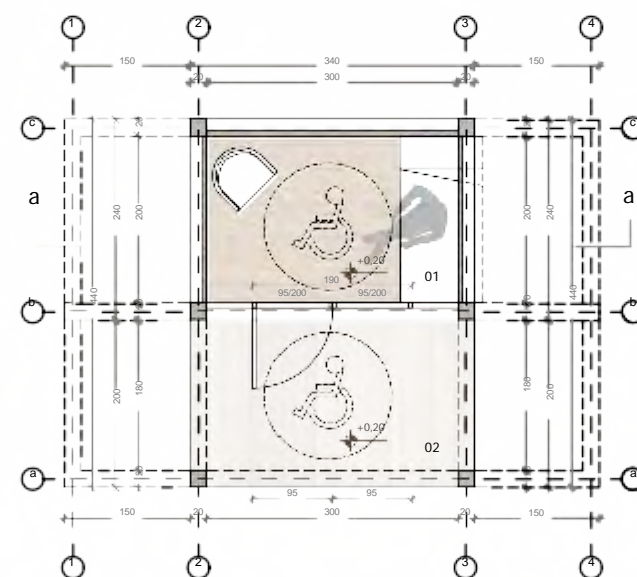
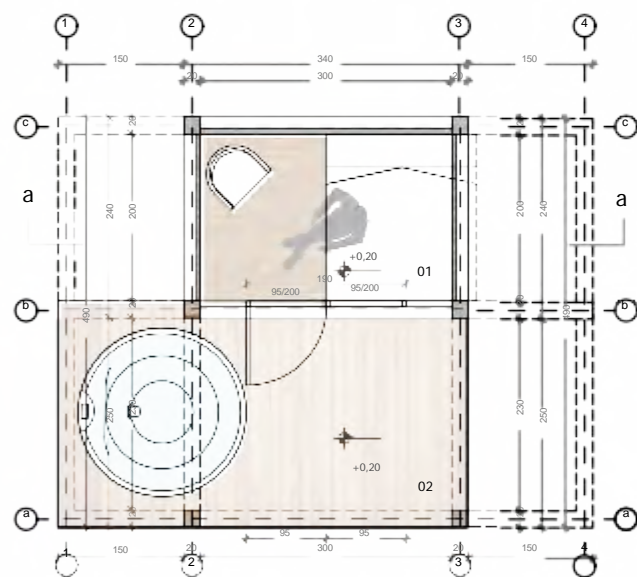

PROSTOR	KVADRATURA
01 Stambeni prostor	6,00 m <sup>2</sup>
<b>Ukupna površina jedinice</b>	<b>8,16 m<sup>2</sup></b>
02 Vanjska terasa	10,80 m <sup>2</sup>
<b>Ukupna bruto površina</b>	<b>20,72 m<sup>2</sup></b>

PROSTOR	KVADRATURA
01 Stambeni prostor	6,00 m <sup>2</sup>
<b>Ukupna površina jedinice</b>	<b>8,16 m<sup>2</sup></b>
02 Vanjska terasa	5,40 m <sup>2</sup>
<b>Ukupna bruto površina</b>	<b>14,96 m<sup>2</sup></b>

# HÖNA GLAMPING ORION

Prikaz primjera

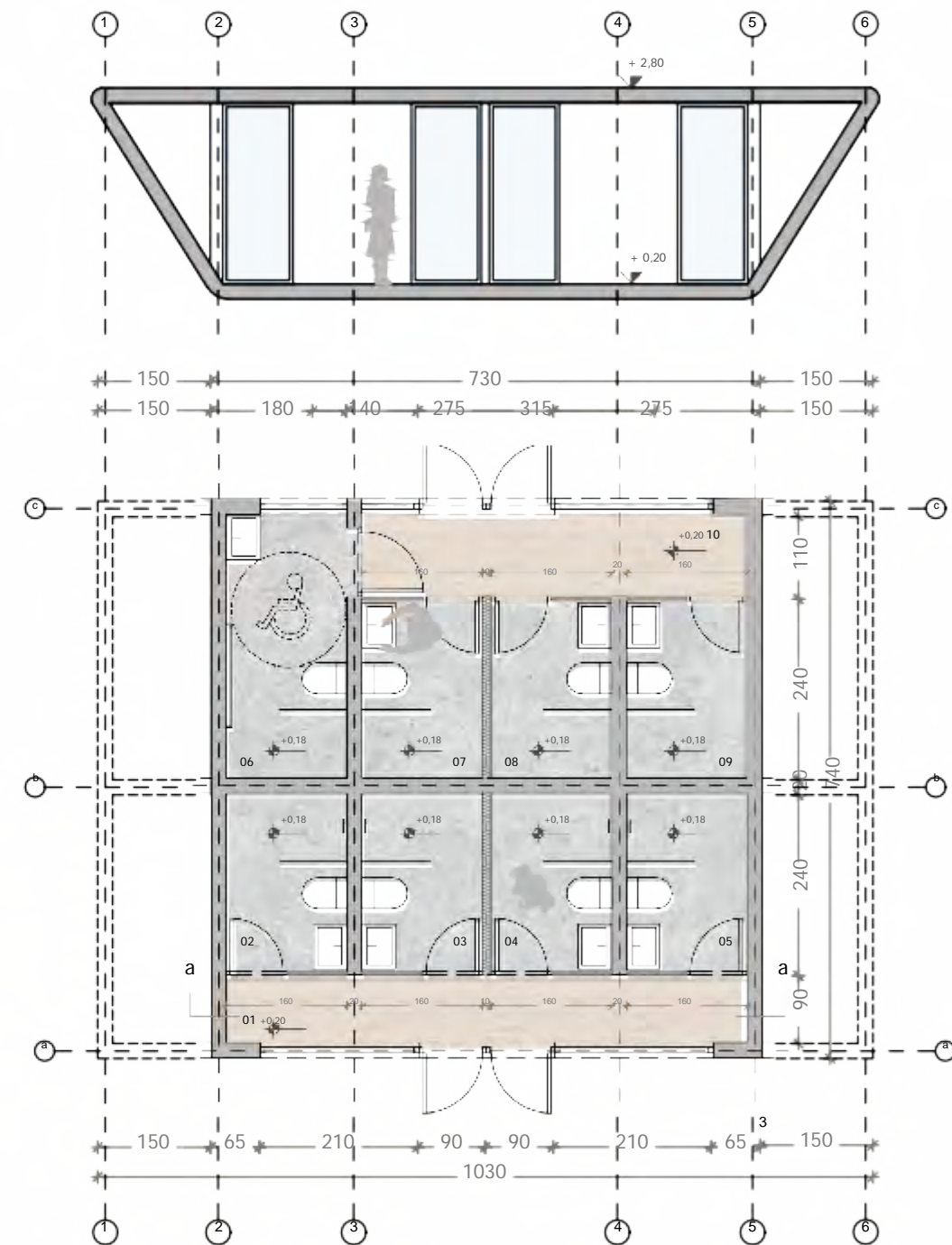

PROSTOR	KVADRATURA
01 Hodnik	6,21 m <sup>2</sup>
02 Kupaonica 1	3,76 m <sup>2</sup>
03 Kupaonica 2	3,76 m <sup>2</sup>
04 Kupaonica	3,76 m <sup>2</sup>
05 Kupaonica 4	3,76 m <sup>2</sup>
06 Kupaonica za invalide	5,60 m <sup>2</sup>
07 Kupaonica 5	3,76 m <sup>2</sup>
05 Kupaonica 6	3,76 m <sup>2</sup>
06 Kupaonica 7	3,76 m <sup>2</sup>
07 Hodnik	5,63 m <sup>2</sup>
<b>Ukupna bruto površina</b>	<b>54,00 m<sup>2</sup></b>





# HÖNA GLAMPING

## SITUACIJA



PROSTOR	KVADRATURA
01 Spavaonica	4,30 m <sup>2</sup>
02 Kuhinja s	6,78 m <sup>2</sup>
03 blagovaonicom Kupaonica	3,48 m <sup>2</sup>
<b>Ukupna površina jedinice</b>	<b>18,46 m<sup>2</sup></b>
04 Vanjska terasa	6,44 m <sup>2</sup>
<b>Ukupna bruto površina:</b>	<b>24,90 m<sup>2</sup></b>



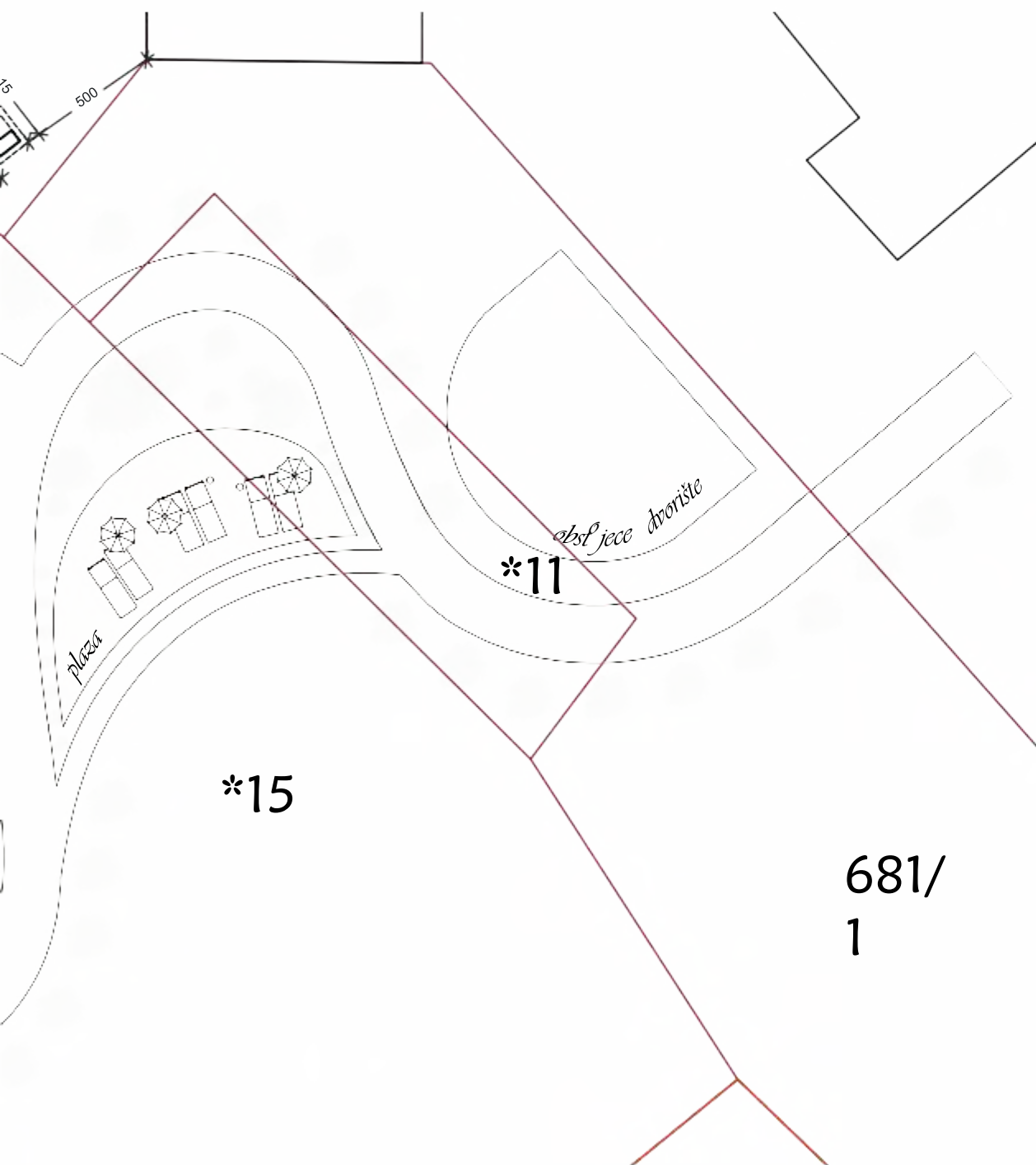

PRESJEK a-a

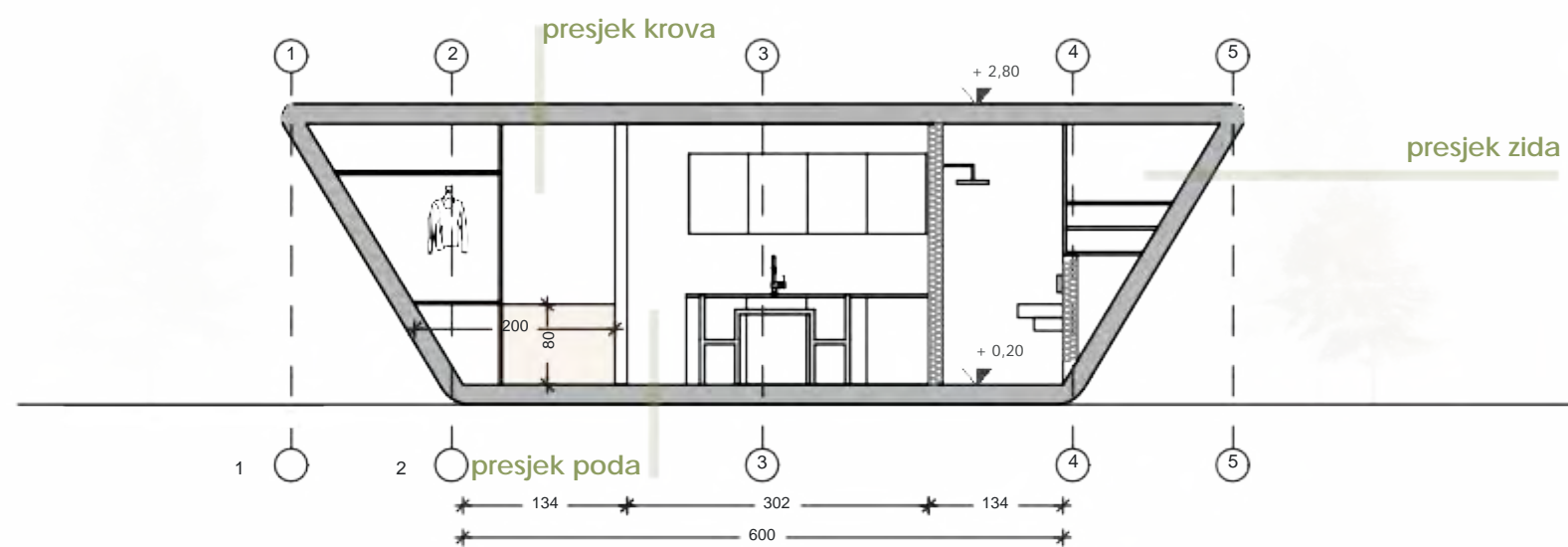

TLOCRT PRIZEMLJA

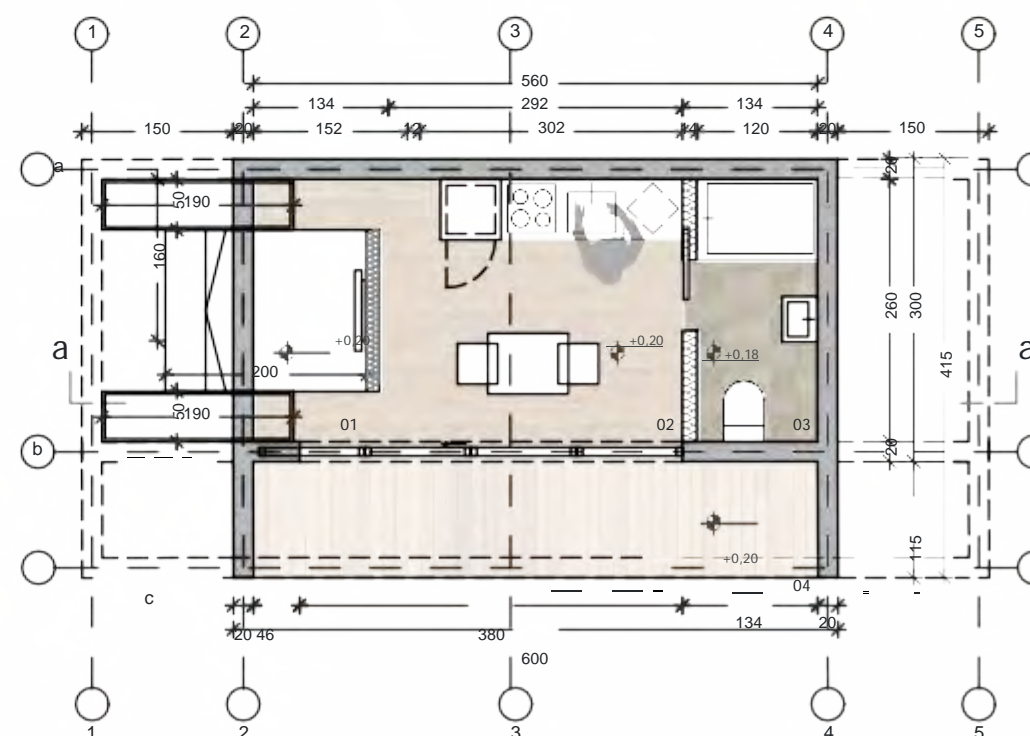





## HöNA 252

je kuća s tri stambene jedinice i poslovnom HöNA 252 bila je projektirana za život tri generacije, a rezultat zajedničkih napora je iznimno moderna i atraktivna kuća. Želja naručitelja bila je spojiti poslovni i privatni život. U tu svrhu su u prizemlju projektirani uredi, iznad kojih se na gornjoj etaži nalazi stambena jedinica. Na gornjoj etaži je stan i za stariji par, koji su željeli imati otvoreni središnji prostor. Najmlađa generacija odlučila se za manji stan u prizemlju, koji je posebno privlačan za mladenački stil života.

ARHITECTURE

## TLOCRT ETAŽE

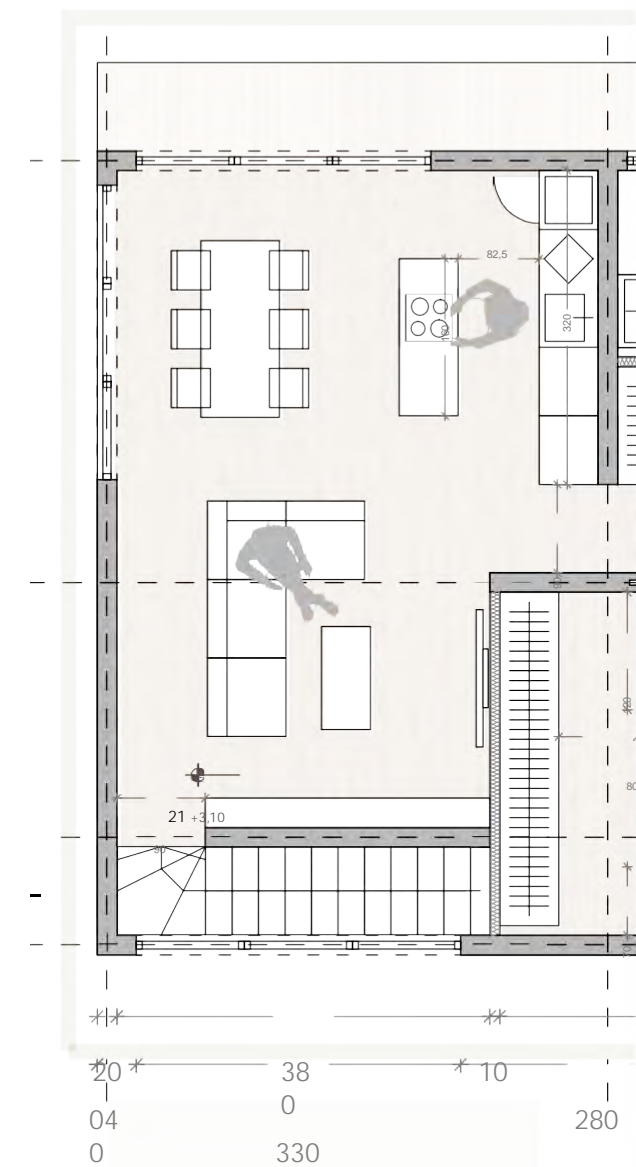

STAN 2: 51,42 m<sup>2</sup>

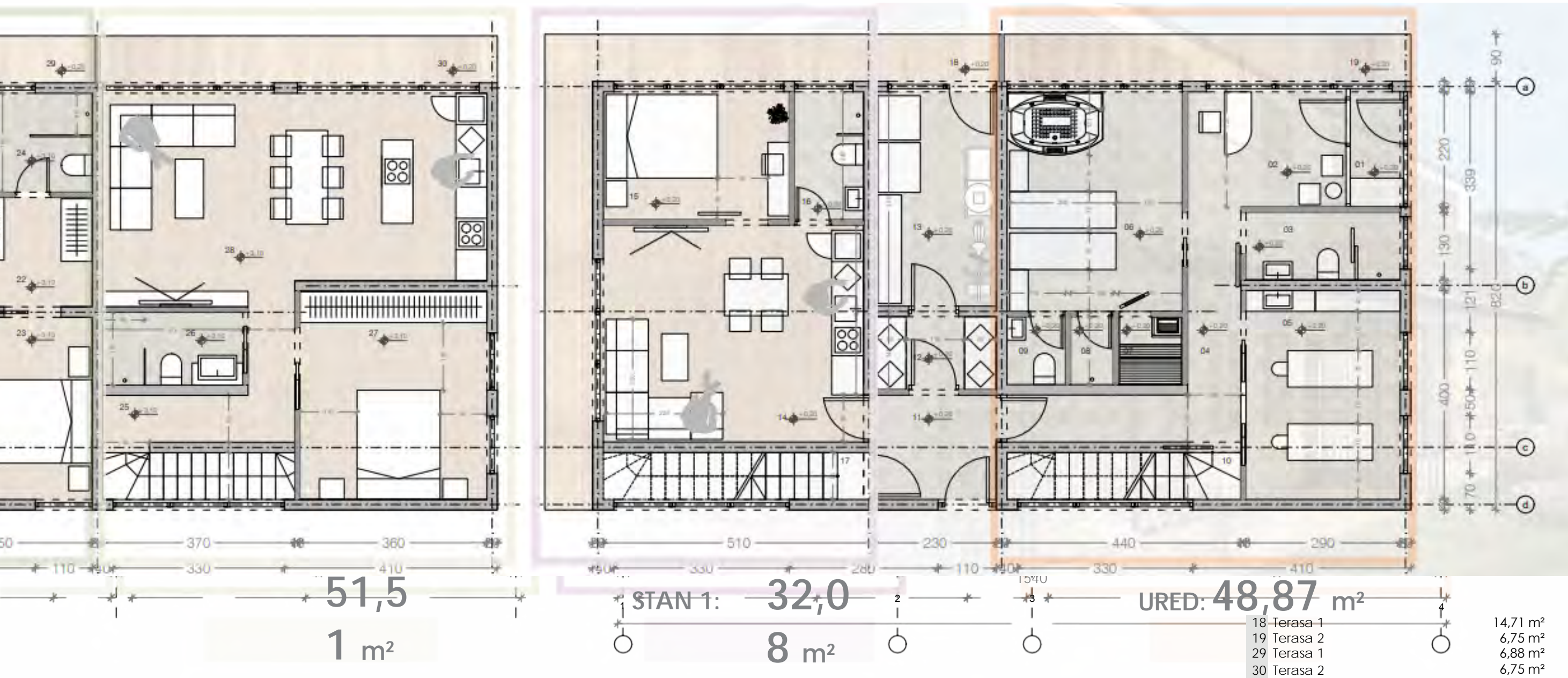

TLOCRT  
PRIZEMLJA

PROSTOR	KVADRATURA
01 Ulazni prostor s garderobom	2,06 m²
02 Ulazni prostor	6,55 m²
03 Toalet za klijente i tuš	3,77 m²
04 Hodnik	7,56 m²
05 Masažni prostor	11,06 m²
06 Wellness s jacuzzijem	13,86 m²
07 Sauna	1,56 m²
08 Toalet	1,42 m²
09 Tuš	1,03 m²
10 Stubište	3,96 m²
11 Ulaz	4,60 m²
12 Utility	3,22 m²
13 Tehnička prostorija	9,43 m²
14 Dnevna soba s kuhinjom	20,33 m²
15 Spavaonica	8,57 m²

16 Kupaoonica	3,18 m²
17 Stubište	4,41 m²
<b>Ukupna bruto površina: 29,97 m²</b>	
21 Dnevna soba s kuhinjom	4,83 m²
22 Hodnik s ugradbenim ormarićem	12,25 m²
23 Spavaonica	4,37 m²
24 Kupaoonica	4,85 m²
25 Hodnik	3,77 m²
26 Kupaoonica	14,40 m²
27 Spavaonica	28,49 m²
28 Dnevna soba s kuhinjom	252,56 m²
<b>Ukupna površina jedinice</b>	<b>288,47 m²</b>



# PRESJEK SLOJEVA MOBILNE KUĆICE – TIP A

## PRESJEK TLA

završni sloj  
ploča EGGER OSB TOP 22mm  
izolacija: URSA SF 32/100,  $\lambda=0,032$  W/mK  
ploča EGGER R OSB 3 15mm  
brtveni premaz RB AQUAZIP RDY

VANJSKA STRANA

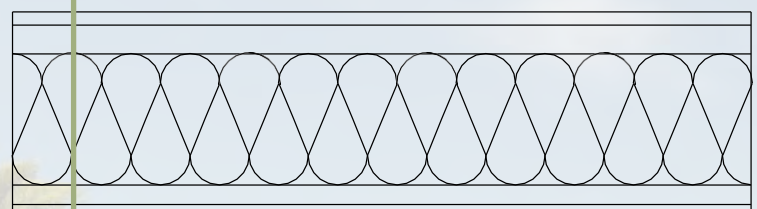

UNUTARNJA STRANA

## PRESJEK KROVA

folija RHEPANOL FK 2,5mm  
ploča EGGER R OSB 3 22mm  
zračni kanal  
folija AMPACK AMPATOP  
izolacija URSA SF 32/200,  $\lambda=0,032$  W/mK  
ploča EGGER OSB 4 TOP 15mm  
završni sloj: ploča KNAUF

VANJSKA STRANA

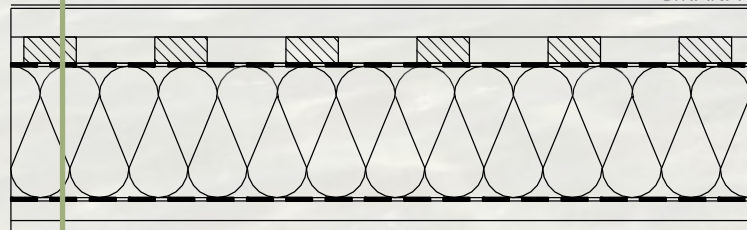

UNUTARNJA STRANA

## PRESJEK ZIDA

VANJSKA STRANA

UNUTARNJA STRANA



završni sloj: drveni zid  
zračni kanal  
folija AMPACK AMPATOP F BLACK UV  
POSTOJANA  
ploča EGGER DHF 15mm  
izolacija URSA SF 32/200,  $\lambda=0,032$  W/mK  
parna brana: folija AMPACK SISALEX S14  
ploča EGGER OSB 4 TOP 15mm  
završni sloj: ploča KNAUF







# PRESJEK SLOJEVA MOBILNE KUĆICE – TIP B

## PRESJEK TLA

završni sloj  
ploča EGGER OSB TOP 22mm  
izolacija: URSA SF 32/100,  
=0,032 W/mK  
ploča EGGER R OSB 3 15mm  
brtveni premaz RB AQUAZIP RDY  
VANJSKA STRANA

UNUTA  
RNJA  
STRAN  
A

## PRESJEK KROVA

folija RHEPANOL FK 2,5mm ploča  
EGGER R OSB 3 22mm zračni kanal  
folija AMPACK AMPATOP  
izolacija URSA SF 32/140, =0,032 W/mK  
ploča EGGER OSB 4 TOP 15mm  
završni sloj: OPLATA/KNAUF

VANJS  
KA  
STRAN  
A

UNUT

## PRESJEK ZIDA

ARNJA STRANA

VANJSKA STRANA



UNUTARNJA STRANA

z  
a  
v  
r  
š  
n  
i  
  
s  
l  
o  
j

:  
žbuka/fas  
adna  
ploča  
EGGER  
OSB 3  
25mm  
izolacija  
URSA SF  
32/140,  
=0,032  
W/mK  
parna  
brana:  
folija

A  
M  
P  
A  
C  
K  
  
S  
I  
S  
A  
L  
E  
X

S  
1  
4  
  
p  
l  
o  
č  
a  
  
E  
G  
G  
E  
R

OSB 4 TOP 15mm  
završni sloj: OPLATA/KNAUF

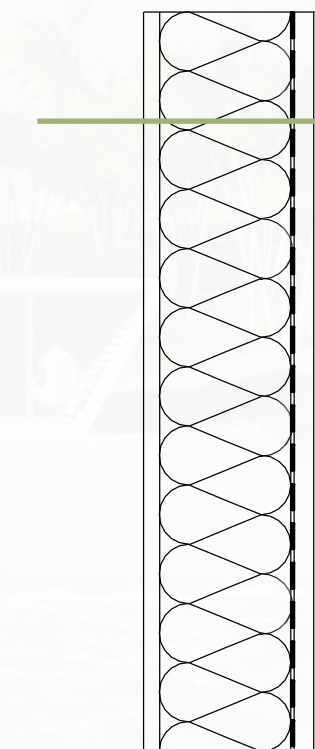
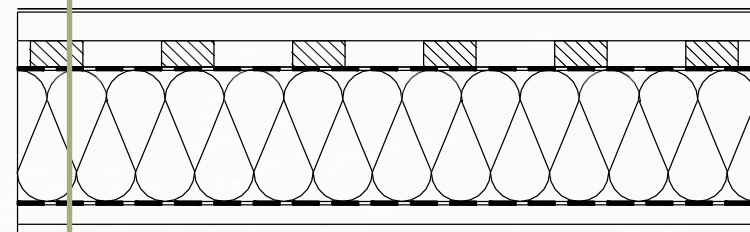
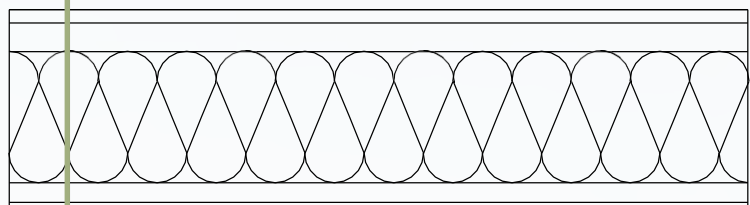



# PRESJEK SLOJEVA MOBILNE KUĆICE – TIP C

## PRESJEK TLA

završni sloj  
ploča EGGER OSB TOP 22mm  
izolacija: URSA SF 32/50,  $\lambda=0,032$  W/mK  
ploča EGGER R OSB 3 15mm  
brtveni premaz RB AQUAZIP RDY

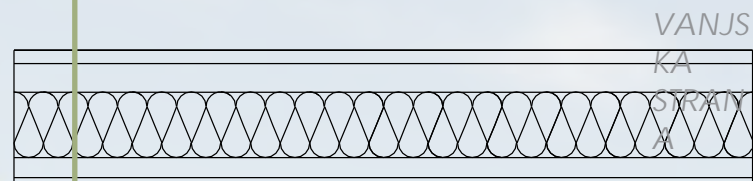

## PRESJEK KROVA

folija RHEPANOL FK 2,5mm  
ploča EGGER R OSB 3 22mm  
zračni kanal  
folija AMPACK AMPATOP  
izolacija URSA SF 32/50,  $\lambda=0,032$  W/mK  
ploča EGGER OSB 4 TOP 15mm  
završni sloj: drvena OPLATA

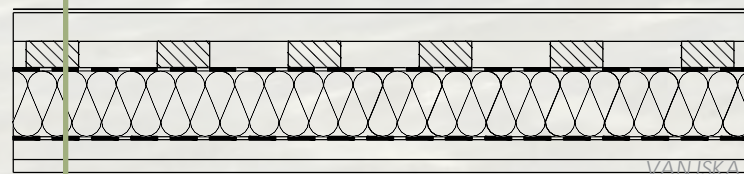

## PRESJEK ZIDA

VANJSKA STRANA UNUTARNJA STRANA

završni sloj: fasada/žbuka  
ploča EGGER OSB 4 TOP 22mm  
izolacija URSA SF 32/100,  $\lambda=0,032$  W/mK  
parna brana: folija AMPACK SISALEX S14  
završni sloj: drvena OPLATA

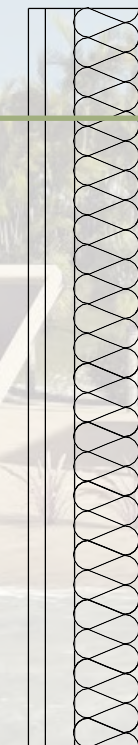







## MATERIJALI

Kuće dijelimo na tri vrste jedinica koje se razlikuju prema debljini zida, korištenih materijala, stambenom namještaju i završnim obradama. Pored debelog izolacijskog sustava, dodatnu zaštitu nude prozori od trostrukog termopana. Sve izolacijske komponente zajedno stvaraju iznimnu zaštitu od buke. Ravni krov Rephanol najstariji je i najprepoznatljiviji visokokvalitetni krovni pokrivač proizveden u Njemačkoj.





## HÖNA KUĆICA ZA PSE

pruža vašem psu sigurno utočište za spavanje. Izrađena je od visokokvalitetnih materijala. Neka se vaš pas svaki dan budi sretan i odmoran.







## HÖNA LOUNGE STOL

HÖNA LOUNGE STOL odlikuje se elegantnim dizajnom. Stol je prikladan za tvrde i mekane podloge te za vanjsku i unutarnju uporabu.





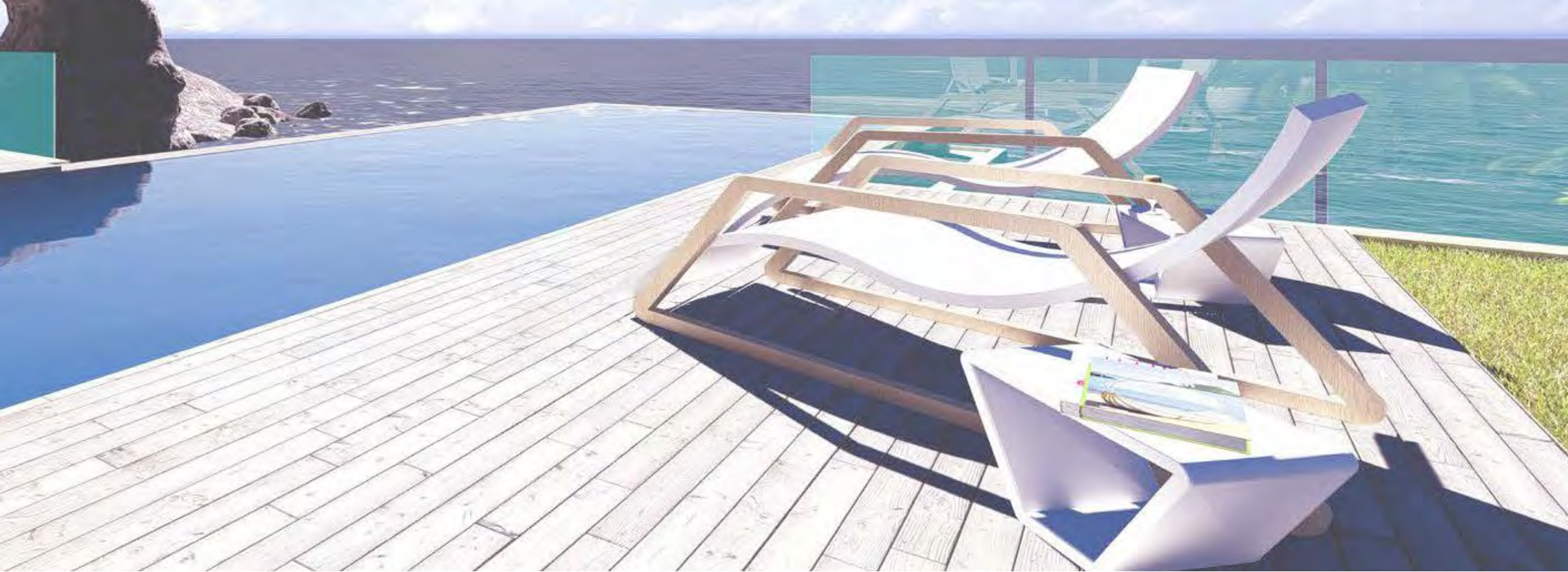



## HÖNA VRTNI NAMJEŠTAJ

Naša tvrtka nudi i namještaj za terase i balkone s najboljim omjerom cijene i kvalitete. Pobrinit ćemo da vaša terasa ili balkon budu vaše mjesto mira, veselja i blagostanja.









## HÖNA KUĆICA ZA ODMOR

Naša kućica za odmor je modernog i estetskog izgleda.

Drvo kućici pruža domaći ugođaj, zbog čega je idealno mjesto za druženje s prijateljima i obitelji. Naše kućice za odmor dostupne u različitim veličinama i bojama. Stvorite nezaboravne trenutke sa svojim najmilijima.

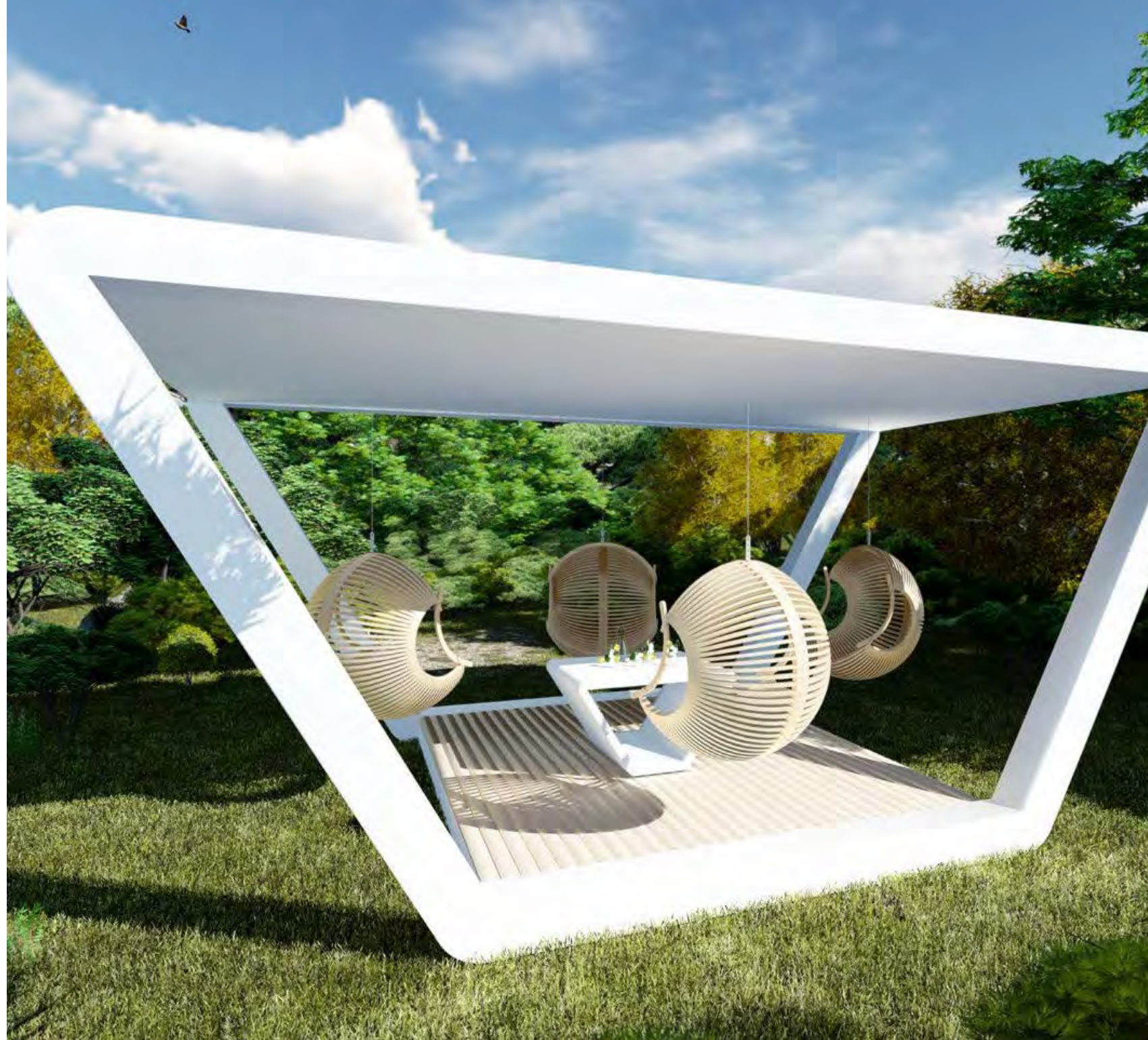







## UNUTARNJA OPREMA

Svaka mobilna kućica dostupna je s ili bez unutarnje opreme. Odabir namještaja prepustite nama ili odaberite namještaj po mjeri iz našeg kataloga. Za optimalno iskorištavanje prostora u prostorijama poput spavaonice ili dječje sobe preporučamo namještaj po mjeri. Uvijek nam možete povjeriti i samo djelomično opremanje prostora, a za ostalo se pobrinuti sami.





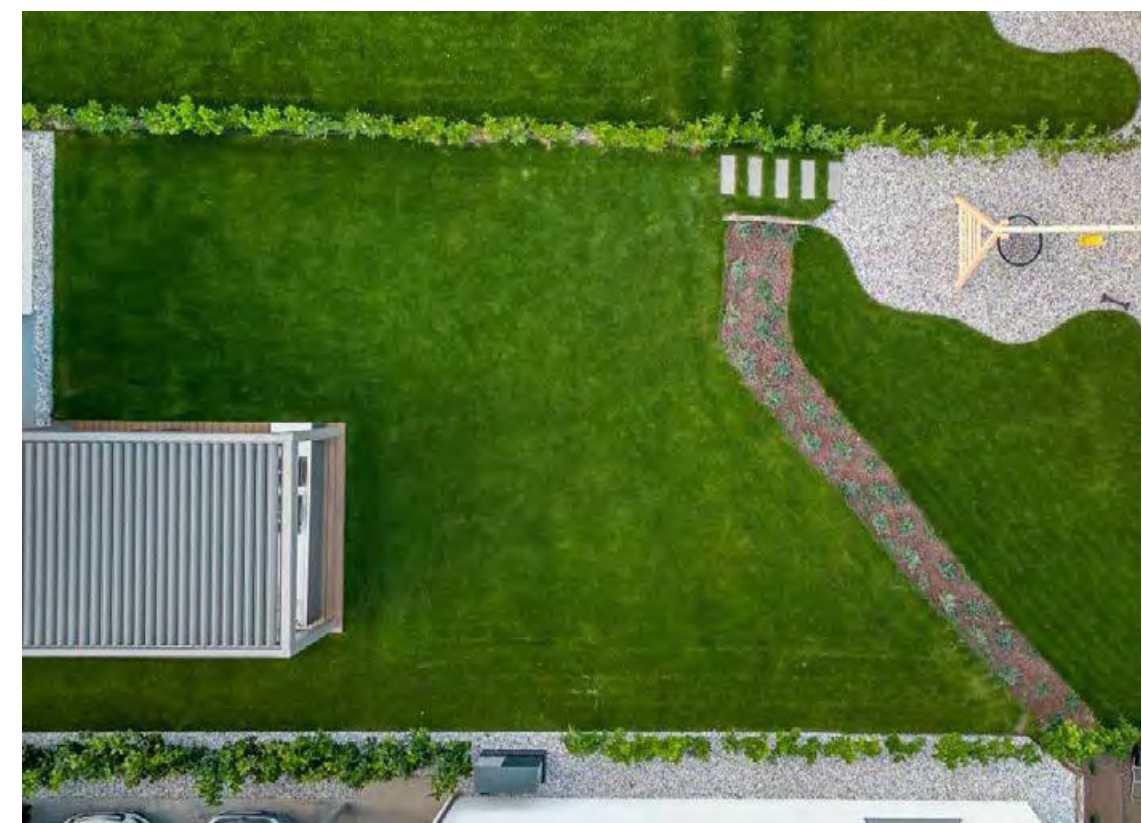



# HÖNA DJEČJE IGRAČKE

Dječje igračke HÖNA oduševit će vaše najmlađe jer nude raznovrstan izbor igračaka poput ljujački, tobogana i kućica za igru sa zidom za penjanje. Kućica za igranje dizajnirana je tako da vašem djetetu pruži pregršt kretanja. Prikladna je i za kišne dane jer se vaš mališan može sakriti u kućicu, koja pruža sigurno skrovište gdje se može bezbrižno igrati i stvarati. Dječje igračke izrađene su od drveta, a ugodne su vašem djetetu i okolišu.





### Važne informacije:

Površina u kvadratnim metrima navedena je kao neto stambena površina.

Ukupna površina navedena je kao bruto površina.

Za sve informacije o proizvodima, cijenama i opremi pridržavamo pravo na tiskarske greške te tehničke promjene.











# ADRIARED

RESEARCH • EXPLORE • DEVELOP

Partner

Austria & Slovenia & Croatia

  +43 664 5427 422

  +386 41 311 608

 hello@adriared.com

 www.hona.adriared.com



NEW  
MOBILE  
LIVING

